

HIPOKRATES 2025

PARTNER GŁÓWNY PLEBISCYTU



**CHIRURG
ROKU**
Marek Woźniak



**FARMACEUTA/TECHNIK
FARMACEUTYCZNY ROKU**
Monika Hubaj



**FIZJOTERAPEUTA
ROKU**
Sylwia Lizak



**KARDIOLOG
ROKU**
dr n. med. Marzena Czarnecka



**LEKARZ RODZINNY
I POŻY ROKU**
Paweł Stępniewski



**MENEDŻER PLACÓWKI
MEDYCZNEJ ROKU**
Magdalena Kloch



**ONKOLOG
ROKU**
Anna Pilecka



**PEDIATRA
ROKU**
Anna Greczanik



**PIELĘGNIARKA/
PIELĘGNIARZ ROKU**
Anna Borowska



**POŁOŻNA/
POŁOŻNY ROKU**
Justyna Biedrowska-Derlatka



**PSYCHIATRA
ROKU**
Karolina Sas



**PSYCHOLOG/
PSYCHOTERAPEUTA ROKU**
Adrianna Bereziuk



**RADIOLOG/TECHNIK
ELEKTORADIOLOG ROKU**
Sebastian Janus

Z dumą przypominamy Państwu, że po raz kolejny głosami naszych Czytelników wybieramy między innymi najbardziej polecanych lekarzy, pielęgniarki i farmaceutów, którzy nie tylko skutecznie pomagają, ale też wykazują się wyjątkowym, empatycznym podejściem do pacjen-

tów. Zaszczytne tytuły będą przyznane najpierw w mieście i powiecie, później na szczeblu wojewódzkim, a w końcu w ogólnopolskim finale. Plebiscyt HIPOKRATES cieszy się ogromnym powodzeniem, bo przecież zdrowie to nasz największy skarb. Bez niego trudno mówić o codziennym komfor-

cie, radości z życia czy realizacji marzeń, dlatego tak dużą wagę przykładamy do wyboru osób, którym powierzamy to, co dla nas najcenniejsze. W trudnych chwilach szukamy jednak nie tylko fachowości, ale też empatii, cierpliwości i serdeczności. I choć medycyna to przede wszystkim nauka, w codziennej

praktyce liczy się również człowiek właśnie - jego podejście, zrozumienie i troska. I to takich wyjątkowych pracowników ochrony zdrowia - pełnych pasji i oddania - nagradzamy corocznie w ramach tego plebiscytu medycznego. To oni każdego dnia niosą pomoc, wsparcie i nadzieję. Dzięki tej akcji możemy

im symbolicznie podziękować i wyróżnić tych, którzy cieszą się szczególnym zaufaniem pacjentów. A to właśnie pacjenci - którzy najlepiej znają swoich lekarzy i opiekunów medycznych - zgłaszają kandydatów do nagród i decydują o tym, kto otrzyma tytuł w swoim mieście, powiecie, województwie i całej

Polsce. W czasie trwania głosowania wspianych uczestników naszej akcji prezentujemy w gazecie, galerii w naszym serwisie, na Facebooku, a także między innymi w tym specjalnym dodatku, który dziś trzymacie Państwo w dłoniach. Więcej informacji znajdziecie na: gazetawroclawska.pl/hipokrates

● PLEBISCYT

Aby oddać głos, wyślij na nr **7303** SMS o treści wskazanej przy nazwisku nominowanej osoby (koszt SMS-a: 3,69 zł z VAT)

Gazeta Wrocławska
Środa, 1.10.2025

LEKARZ
RODZINNY I POZ
ROKU



Maciej Bielicki,
Enel-Med, Wrocław

SHL.54



Kamila Nietrybowska, Przychodnia
Śródmieście, Wrocław

SHL.45



Aleksandra Starba, Przychodnia Gaj,
Wrocław

SHL.5



Paweł Stępniewski, Centrum Medyczne
Przyjaźni, Wrocław

SHL.73



Jacek Gonos, Powiatowe Centrum
Zdrowia, Kamienna Góra

SHL.241



Jolanta Cop,
NZOZ Vita, Łądek-Zdrój

SHL.271



Łukasz Chichłowski, Gminna przychodnia
zdrowia, Legnickie Pole

SHL.281



Julia Makarowa-Gryziuk, NZOZ Łużyckie
Centrum Medyczne, Lubań

SHL.292



Grzegorz Sindrewicz, NZOZ Łużyckie
Centrum Medyczne, Lubań

SHL.289



Alina Flig, Zespół Opieki Zdrowotnej,
Olawa

SHL.334



Olga Sosulska,
Ewa-Med, Olawa

SHL.343



Małgorzata Manelska, SPZOZ, Malczyce

SHL.369



Maria Bąk, Strzegomskie Centrum Medyczne
Diagnostyczne, Strzegom

SHL.385



Karol Zalewski, Miejski Ośrodek Zdrowia,
Świebodzice

SHL.462



PEDIATRA
ROKU



Marta Kolek-Mizia,
Lux Med, Wrocław

SHP.55



Aleksander Pelka, Centrum Zdrowia
Mama i Ja, Wrocław

SHP.3

PIELĘGNIARKA
/PIELĘGNIARZ
ROKU



Anna Borowska, Dolnośląskie Centrum
Zdrowia Psychicznego, Wrocław

SHN.9



Emilia Dosekoc, Fundacja Przyjazny Dom
im. Stanisława Jabłonki, Wrocław

SHN.27



Elżbieta Fiolka, Wojewódzki Szpital
Specjalistyczny, Wrocław

SHN.26



Jadwiga Kościuch, Dolnośląskie Centrum
Onkologii, Pulmonologii i Hematologii,
Wrocław

SHN.36



Ewa Krzyszczuk, Dolnośląski Szpital
Specjalistyczny im. T. Marciniaka,
Wrocław

SHN.31



Anna Obolikszt, Centrum Medyczne AD-
Med, Wrocław

SHN.444



Danuta Orzechowska, Dolnośląskie
Centrum Onkologii, Pulmonologii
i Hematologii, Wrocław

SHN.21



Jolanta Owczarz, Wojewódzki Szpital
Specjalistyczny, Wrocław

SHN.41



Anna Piekarcz, Dolnośląski Szpital
Specjalistyczny im. T. Marciniaka,
Wrocław

SHN.12



Ksymena Walewska-Lis, SPZOZ MSWiA
Przychodnia, Wrocław

SHN.470



Dorota Wesołowska, Dolnośląskie
Centrum Chorób Płuc, Wrocław

SHN.25

Jak szybko rozpuścisz swój ból?



Produkt leczniczy OTC

Paramig Fast

rozpuszcza się już na języku

na ból i gorączkę

cytrynowy smak

bez popijania

granulat w podręcznej saszetce

PARAMIG Fast, 500 mg, granulat w saszetce. Jedna saszetka zawiera 500 mg paracetamolu (Paracetamol). Wskazania do stosowania: Produkt leczniczy Paramig Fast stosuje się w objawowym leczeniu łagodnego do umiarkowanego bólu oraz gorączki. Podmiot odpowiedzialny: Synoptis Pharma Sp. z o.o. ul. Krakowiaków 65, 02-255 Warszawa. Charakterystyka Produktu Leczniczego PARAMIG Fast 04.07.2025 r.

PAR/07/2025/27

To jest lek. Dla bezpieczeństwa stosuj go zgodnie z ulotką dołączoną do opakowania. Zwróć uwagę na przeciwwskazania. W przypadku wątpliwości skonsultuj się z lekarzem lub farmaceutą

Aby oddać głos, wyślij na nr **7303** SMS o treści wskazanej przy nazwisku nominowanej osoby (koszt SMS-a: 3,69 zł z VAT)

Gazeta Wrocławska
Środa, 1.10.2025



Klaudia Adamczyk, Wojewódzkie Centrum Szpitalne Kotliny Jeleniogórskiej, Jelenia Góra **SHN.78**



Elżbieta Bakalarz, Wojewódzkie Centrum Szpitalne Kotliny Jeleniogórskiej, Jelenia Góra **SHN.68**



Katarzyna Bogusławska, Wojewódzkie Centrum Szpitalne Kotliny Jeleniogórskiej, Jelenia Góra **SHN.74**



Katarzyna Wróbel, Wojewódzkie Centrum Szpitalne Kotliny Jeleniogórskiej, Jelenia Góra **SHN.246**



Barbara Buczak, Wojewódzki Szpital Specjalistyczny, Legnica **SHN.83**



Bartłomiej Bajsarowicz, Specjalistyczny Szpital im. dra Alfreda Sokółowskiego, Wałbrzych **SHN.108**



Krzysztof Brzyski, Specjalistyczny Szpital im. dra Alfreda Sokółowskiego, Wałbrzych **SHN.124**



Agnieszka Cichy, Specjalistyczny Szpital im. dra Alfreda Sokółowskiego, Wałbrzych **SHN.100**



Agnieszka Jasieniecka, Specjalistyczny Szpital im. dra Alfreda Sokółowskiego, Wałbrzych **SHN.101**



Sebastian Michalak, Specjalistyczny Szpital im. dra Alfreda Sokółowskiego, Wałbrzych **SHN.134**



Monika Stanicka, Ośrodek Diagnostyczno-Lecznicy przy GFOZ, Wałbrzych **SHN.132**



Anita Barszcz, Przychodnia Lekmed, Warta Bolesławiecka **SHN.443**



Beata Kaszuba, Szpital św. Łukasza, Bolesławiec **SHN.142**



Małgorzata Janiszewska, Szpital Powiatowy, Dzierżoniów **SHN.451**



Małgorzata Skwarek, Przychodnia Lekarska Świat Zdrowia Pod Wierzbami, Dzierżoniów **SHN.160**

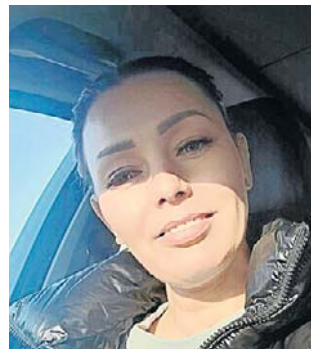

Patrycja Wątroba, Głogowski Szpital Powiatowy, Głogów **SHN.180**



Anna Przysiężna, Przychodnia Rejonowa, Jawor **SHN.187**



Anna Chojnowska, Powiatowe Centrum Zdrowia, Kamienna Góra **SHN.196**

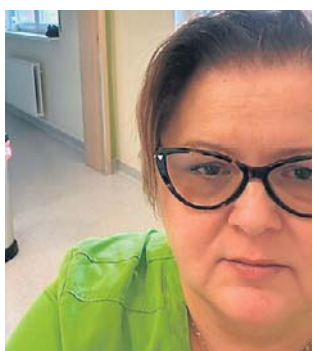

Magdalena Gościńskiak, Centrum Medyczne, Karpacz **SHN.406**



Joanna Buksza, Zakład Opiekuńczo-Lecznicy, Nowa Ruda **SHN.227**



Martyna Chwałkowska, Centrum Medyczne SALUS, Kłodzko **SHN.416**

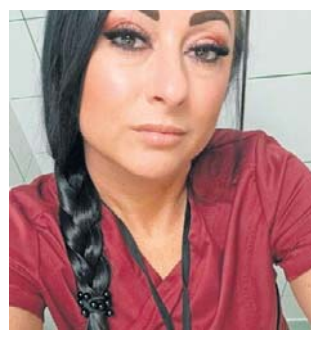

Anna Gajewska, Specjalistyczne Centrum Medyczne im. św. Jana Pawła II, Polanica-Zdrój **SHN.437**



Dorota Skrzypczyk, Zakład Opieki Zdrowotnej, Kłodzko **SHN.225**



Izabela Bernat, NZOZ Łużyckie Centrum Medyczne, Lubiąż **SHN.243**



Romualda Kirpluk, Zakład Pielęgnacyjno-Opiekuńczy PCM, Lwówek Śląski **SHN.276**



Szymon Krukowski, Rezydencja Park Dom Opieki dla Seniorów w Krośnicach, Krośnice **SHN.285**



Izabela Łukasik, Wojewódzki Szpital Specjalistyczny im. J. Gromkowskiego, Wrocław **SHN.35**



Karla Kunicka, Szpital Latawiec, Świdnica **SHN.332**



Marta Tragarz, Szpital Latawiec, Świdnica **SHN.335**



Irena Hołubowicz, Szpital im. św. Jadwigi Śląskiej, Trzebnica **SHN.346**



Agata Żuk, Szpital im. św. Jadwigi Śląskiej,
Trzebnica **SHN.435**



Magdalena Blicharz, Manamedica
Centrum Medyczne, Wołów **SHN.364**



Barbara Mosiewicz, Szpital
Wielospecjalistyczny Orthos, Komorowice
SHN.428



Anna Russ, NZOZ Artmed, Zgorzelec
SHN.383



STOMATOLOG
/ORTODONTA
ROKU



Magdalena Dworaczek, Mildental,
Wrocław **SHS.303**



Małgorzata Makulska-Kołtonowska,
Dental Soft Centrum Stomatologii,
Wrocław **SHS.27**



Monika Mazur-Kozłowska, Pomorska
Dental Clinic, Wrocław **SHS.38**



Rafał Pomianowski, Clinident,
Wrocław **SHS.42**



Joanna Rolla, Prywatna Praktyka
Stomatologiczna, Wrocław **SHS.18**



Grażyna Czyżyk, Indywidualna
Specjalistyczna Praktyka Stomatologiczna,
Rębiszów **SHS.173**



Adrian Kownacki, Centrum
Stomatologiczne AS, Świdnica **SHS.196**



Paweł Łuczak, Akademia Zdrowego
Uśmiechu, Świdnica **SHS.203**



Ewa Suchodolska-Jakubów, Akademia
Zdrowego Uśmiechu, Świdnica **SHS.199**



Piotr Laska, Prywatna Praktyka
Stomatologiczna, Wołów **SHS.221**



CHIRURG ROKU



dr hab. n. med. Mariusz Chabowski, 4
Wojskowy Szpital Kliniczny z Polikliniką,
Wrocław **SHC.55**



Agata Dzielendziak, Uniwersytecki
Szpital Kliniczny, Wrocław **SHC.2**



ZAGŁOSUJ!

ABY ODDAĆ GŁOS,
WYŚLIJ NA NR 7303 SMS
O TREŚCI WSKAZANEJ PRZY
NAZWISKU
KANDYDATA
(KOSZT SMS-A: 3,69 ZŁ Z VAT)



Jakub Orleański, Centrum Medyczne,
Wałbrzych **SHC.24**



Marek Woźniak, Głogowski Szpital
Powiatowy, Głogów **SHC.94**



Przemysław Zarzeczny, Wojewódzki
Szpital Specjalistyczny, Legnica **SHC.39**



DERMATOLOG
ROKU



Kamila Górna-Stadnik, Centrum
Medyczne SUN-MED, Wrocław **SHD.14**



FARMACEUTA/
TECHNIK
FARMACEUTYCZNY
ROKU



Angelika Aleksandrowicz, Apteka
Centrum Zdrowia, Głogów **SHF.7**



Wioletta Domańska, Apteka Wratysłavia,
Jelcz-Laskowice **SHF.48**



Kamil Dymarek, Apteka AMICUS IV,
Wrocław **SHF.22**



Monika Hubaj, Apteka Centrum Zdrowia,
Kamienna Góra **SHF.37**



Ewa Jakubowska, Apteka
Pod Podwójnym Złotym Orłem,
Wrocław **SHF.16**

Aby oddać głos, wyślij na nr **7303** SMS o treści wskazanej przy nazwisku nominowanej osoby (koszt SMS-a: 3,69 zł z VAT)

Gazeta Wrocławska
Środa, 1.10.2025



Grażyna Maik, Apteka Prima,
Polkowice

SHF.17



Joanna Pietrusiewicz-Najsznerska,
Apteka Społeczna, Wrocław

SHF.19



Beata Rodziewicz-Ziętek, Apteka Arnica,
Legnica

SHF.14



Magdalena Rosiak, Apteka Słoneczna,
Legnica

SHF.68



Agata Siedlecka, Apteka Pod Wagą,
Bolesławiec

SHF.1



Sylwia Spiradek, Apteka Cefarm 36,6,
Legnica

SHF.45



Magdalena Wilczek, Apteka Zdrojowa,
Łądek-Zdrój

SHF.33



Łukasz Wlotkowski, Apteka Piastowska,
Wałbrzych

SHF.49



Kamila Wolak, Apteka Słoneczna,
Legnica

SHF.23



Monika Żelobowska, Apteka, Minkowice
Oławskie

SHF.38



Karolina Żebrowska, Apteka Zdrojowa,
Kudowa-Zdrój

SHF.62

ZAGŁOSUJ!
ABY ODDAĆ GŁOS,
WYŚLIJ NA NR 7303 SMS
O TREŚCI WSKAZANEJ PRZY
NAZWISKU
KANDYDATA
(KOSZT SMS-A: 3,69 ZŁ Z VAT)

FIZJOTERAPEUTA ROKU



Zbigniew Cichoński, Mobilny Gabinet
Fizjoterapii Pan Rehabilitant,
Wrocław

SHR.101



Jacek Dąbrowski, Wrocławska
Manufaktura Zdrowia, Wrocław

SHR.21



Jakub Drulis, W-Medica,
Wrocław

SHR.23



Piotr Dudzic, Rehabilitacja dziecięca Piotr
Dudzic, Wrocław

SHR.79



Tomasz Fijolek, FizioTerapiaHD,
Wrocław

SHR.96



Monika Hudak, FizioArt,
Lubin

SHR.74



Maria Iwańska, MFizjo Fizjoterapia,
Wrocław

SHR.61



Aleksandra Kopczyńska,
Specjalistyczne Centrum Medyczne im.
Jana Pawła II S.A., Polanica-Zdrój

SHR.4



Katarzyna Korba, Gabinet Rehabilitacji K-
Medica, Dzierżoniów

SHR.36



Maciej Litka, SPZOZ,
Malczyce

SHR.149



Sylwia Lizak, Centrum Usług Medycznych
Frontida, Wrocław

SHR.91



Krystian Loranc, OmniSan Centrum
Medyczne, Wrocław

SHR.40



Beata Makowiczuk, BM Fizjoterapia,
Twardogóra

SHR.10

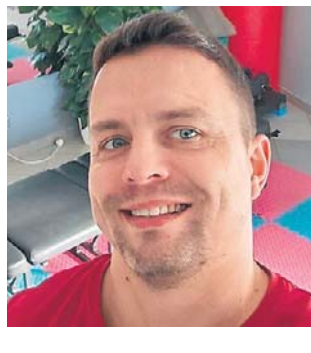

Marcin Miernicki, CHIRO-MED
Chiropraktyka i Fizjoterapia Marcin
Miernicki, Dzierżoniów

SHR.129



Maciej Mikus, M-medica,
Łagiewniki

SHR.49



Ilona Molska, FizioSportMed,
Wrocław

SHR.117



Agnieszka Nowicka, Harmonię,
Wrocław

SHR.3



Mateusz Pater, Mateusz Pater
Fizjoterapia, Wrocław **SHR.66**



Monika Prętkowska, Trzy Razy Ja
pracownia zdrowia, Wrocław **SHR.75**



Wojciech Samsel, Fizjoholista Samsel &
Polaczek, Wrocław **SHR.100**



Dawid Sikora, Harmoniq,
Wrocław **SHR.13**



Kamila Stapf, Osteon,
Świdnica **SHR.32**



Miłosz Szczucki, Miłosz Szczucki
Fizjoterapia, Wrocław **SHR.73**



Marcin Szerlowski, OMT RehaStudio
Marcin Szerlowski, Wrocław **SHR.57**



Joanna Szmit, Centrum Medyczne Med-
Way, Strzelin **SHR.29**



Klaudyna Wittenbeck, Dr Klaudyna
Wittenbeck Fizjoterapia Progresywna,
Wrocław **SHR.38**



Wiktoria Wlazlik, WW Fizjoterapia
Stomatologiczna, Wrocław **SHR.143**



Barbara Zapala, Gabinet Fizjoterapii
FizjoOdnowa, Lutynia **SHR.108**

ZAGŁOSUJ!
ABY ODDAĆ GŁOS,
WYŚLIJ NA NR 7303 SMS
O TREŚCI WSKAZANEJ PRZY
NAZWISKU
KANDYDATA
(KOSZT SMS-A: 3,69 ZŁ Z VAT)

**GINEKOLOG
ROKU**



Joanna Gawel, INVICTA - Klinika Zdrowia
i Leczenia Niepłodności, Wrocław **SHG.42**



Jacek Hodera, Gabinet Ginekologiczny,
Wysoka **SHG.110**



Maria Jakubiak-Rusak, Centrum
Medyczne Sudety, Wałbrzych **SHG.70**



Magdalena Kania, Specjalistyczny Szpital
Ginekologiczno-Położniczy im. E.
Biernackiego, Wałbrzych **SHG.60**



Łukasz Radecki, Wojewódzki Szpital
Specjalistyczny, Wrocław **SHG.59**



Michał Śliż, Ginemedia,
Wrocław **SHG.79**

**KARDIOLOG
ROKU**



dr n. med. Marzena Czarnačka, CM
Dobrzyńska, Wrocław **SHK.13**



Iuliia Maslianyk, Centrum Medyczne
Brilliant Care, Wrocław **SHK.61**



**dr n. med. Edyta Staniszevska-
Marszałek**, Centrum Kardiologiczne Pro
Corde, Wrocław **SHK.56**



Anna Tarnawska, ISPL,
Wrocław **SHK.77**

**OKULISTA
ROKU**



Ewa Bobińska-Kachnowicz, Klinika
Okulistyczna VITA-MED, Głogów **SHW.12**



Jarosław Kachnowicz, Klinika
Okulistyczna VITA-MED, Głogów **SHW.16**



dr n. med. Magdalena Koziorowska,
Ośrodek Okulistyki Klinicznej SPEKTRUM,
Wrocław **SHW.37**



Karol Nienartowicz, Klinika Okulistyczna
VITA-MED, Głogów **SHW.20**



dr n. med. Hanna Zajac-Pytrus, Ośrodek
Okulistyki Klinicznej SPEKTRUM,
Wrocław **SHW.9**

Aby oddać głos, wyślij na nr **7303** SMS o treści wskazanej przy nazwisku nominowanej osoby (koszt SMS-a: 3,69 zł z VAT)

Gazeta Wrocławska
Środa, 1.10.2025

ORTOPEDA ROKU



Paweł Rogóż, Medical Park,
Wałbrzych **SHO.23**

POŁOŻNA/ POŁOŻNY ROKU



Monika Adamek, Monika Adamek -
Położna, Brzezinka Średzka **SHB.143**



Paulina Bagińska, EuroMediCare,
Bierutów **SHB.116**



Justyna Biedrowska-Derlatka, Zespół
Opieki Zdrowotnej, Oława **SHB.68**



Agnieszka Chaber-Kazimierczyk,
Przychodnia Zabobrze, Jelenia Góra **SHB.4**



Ewa Czajkowska, Przychodnia Twój
Lekarz, Wrocław **SHB.47**



Joanna Duda, Zakład Opieki Zdrowotnej,
Kłodzko **SHB.60**



Joanna Dzedzej-Sałek, Indywidualna
Praktyka Położnej, Wrocław **SHB.136**

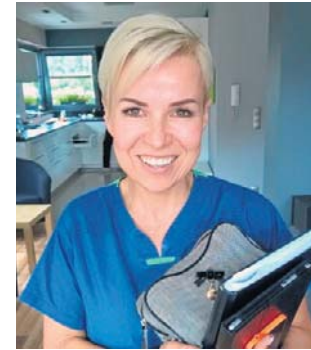

Marlena Jurkiewicz, Powiatowy Zespół
Szpitali, Oleśnica **SHB.103**



Kamila Łabędź, DCM Dolmed,
Wrocław **SHB.71**



Agata Malinowska, 4 Wojskowy Szpital
Kliniczny z Polikliniką, Wrocław **SHB.3**



Anna Marcinków, Szpital Powiatowy,
Dzierżoniów **SHB.18**



Małgorzata Szymańska, Uniwersytecki
Szpital Kliniczny, Wrocław **SHB.99**



Anna Śliwińska, Szpital im. św. Jadwigi
Śląskiej, Trzebnica **SHB.25**



Natalia Ślusarczyk, Wielospecjalistyczny
Szpital SPZOZ, Zgorzelec **SHB.112**



Paulina Zarzycka, Szpital Specjalistyczny
im. A. Falkiewicza, Wrocław **SHB.121**

PSYCHIATRA ROKU



Anna Dąbrowska, Gabinet prywatny,
Wrocław **SHJ.13**



Karolina Sas, Centrum Zdrowia
Psychicznego Południe, Wrocław **SHJ.44**

PSYCHOLOG/ PSYCHOTERA- PEUTA ROKU



Katarzyna Antczak, Psycholog Katarzyna
Antczak, Wrocław **SHX.36**



Agnieszka Bartocha, Magnolia,
Wrocław **SHX.92**



Adrianna Berezuk, Spokojna Głowa
Centrum Pomocy Psychologicznej,
Wrocław **SHX.1**



Tomasz Bogucki, Tomasz Bogucki
Gabinet, Wrocław **SHX.100**



Barbara Burduk, Better Ośrodek
Psychoterapii i Rozwoju Osobowości,
Wrocław **SHX.13**



Karolina Cichoń, PsychoLogika Instytut
Zdrowia Psychicznego, Wrocław **SHX.98**



Magdalena Cieślawska, Środowiskowe
Centrum Psychiatrii i Psychoterapii CALMA,
Trzebnica **SHX.44**

ZAGŁOSUJ!

ABY ODDAĆ GŁOS,
WYŚLIJ NA NR 7303 SMS
O TREŚCI WSKAZANEJ PRZY
NAZWISKU
KANDYDATA
(KOSZT SMS-A: 3,69 ZŁ Z VAT)



Borys Czapka, Europejska Przychodnia
Psychologiczno-Medyczna,
Wrocław **SHX.14**



Marzena Czyżewska-Pasek, Instytut
Zdrowia Psychicznego me4health,
Kłodzko **SHX.62**



Danuta Dominikiewicz, Specjalistyczne
Centrum Medyczne im. św. Jana Pawła II,
Polanica-Zdrój **SHX.15**



Marta Dudzińska, Gabinet Psychoterapii,
Wrocław **SHX.58**



Anna Góralczyk, Przy Ślężnej - Poradnia
Zdrowia Psychicznego, Wrocław **SHX.10**



Roman Grudzień-Rusiecki, Gabinet
Psychologiczny, Wrocław **SHX.97**



Magdalena Gruszka-Alamo,
Dolnośląskie Centrum Psychoterapii,
Wrocław **SHX.45**



Sabina Jarzmik, Magnolia,
Wrocław **SHX.94**



Tomasz Jedynak, Centrum Terapii
Indywidualnej i Relacji Tomasz M. Jedynak,
Wrocław **SHX.84**



Kinga Kleszcz, Poradnia Przykliniczna
Zdrowia Psychicznego, Wrocław **SHX.40**



Iwona Krzywicka, Ośrodek Profilaktyczno-
Lecznicy Chorób Zakaźnych i Leczenia
Uzależnień, Wrocław **SHX.25**



Małgorzata Kumiega, Gabinet
Psychologiczny, Wrocław **SHX.52**



Gabriela Kuroszczyk, Butterfly Centrum
psychologiczno - rozwojowe,
Wrocław **SHX.23**



Małgorzata Kustra, B-612 Gabinet
Wspólnej Drogi, Wrocław **SHX.53**



Hubert Ludwiczak, Wyższa Szkoła
Kształcenia Zawodowego,
Wrocław **SHX.24**



Aleksandra Łukasik, Magnolia,
Wrocław **SHX.93**



Maria Łysiak, Centrum ENSO - terapia bez
stereotypów, Wrocław **SHX.56**



Justyna Matczak, Przy Ślężnej - Poradnia
Zdrowia Psychicznego, Wrocław **SHX.29**



Agnieszka Michalak, Selfine Agnieszka
Michalak, Wrocław **SHX.4**



Patryk Molski, Poradnia Zdrowia
Psychicznego Patryk Molski,
Wrocław **SHX.72**



Viktoriia Naritsa, Europejska Przychodnia
Psychologiczno-Medyczna,
Wrocław **SHX.85**



Sylwia Nawalicka, 8 Ósmy Dzień Tygodnia
- Klinika Zdrowia Psychicznego,
Wrocław **SHX.83**



Monika Piasta, Klinika Zdrowego Umysłu,
Wrocław **SHX.66**



Magdalena Piosek-Grzęda, Gabinet
Psychoterapii Przystanek Terapia,
Wrocław **SHX.48**



Piotr Poranek, Szpital im. św. Jadwigi
Śląskiej, Trzebnica **SHX.76**



Renata Raczyska, PoMoc Renata
Raczyska, Wrocław **SHX.77**



Dominika Radomska-Talar, INSIGHT
Centrum Psychoterapii, Wrocław **SHX.17**



Paweł Romaszko, EmPATIO, W
rocław **SHX.74**



Ewa Różańska, Medicus Animarum,
Wrocław **SHX.21**



Magdalena Rybicka, Poradnia zdrowia
psychicznego HARMONIA,
Wrocław **SHX.49**

Aby oddać głos, wyślij na nr **7303** SMS o treści wskazanej przy nazwisku nominowanej osoby (koszt SMS-a: 3,69 zł z VAT)

Gazeta Wrocławska
Środa, 1.10.2025



Maria Siemienieć-Maślanka, Medicus Animarum, Wrocław **SHX.57**



Katarzyna Skorupska, Katarzyna Skorupska Psycholog, Wrocław **SHX.38**



Kamila Szarek-Skolmowska, For Brain Studio Psychologiczne, Wrocław **SHX.31**



Karolina Uchto, Klinika Zdrowego Umysłu, Wrocław **SHX.99**



Dominika Watras, CBT MED Centrum Psychoterapii Poznawczo - Behawioralnej, Wrocław **SHX.18**



Natalia Wiktorowicz, MENTIS Centrum Psychoterapii, Rozwoju i Wsparcia, Wrocław **SHX.69**



Anna Wojciszewicz, Prywatny Gabinet Psychologiczno-Psychoterapeutyczny Anna Wojciszewicz, Wrocław **SHX.12**



Edyta Zawodna, Instytut Zdrowia Psychicznego me4health, Wrocław **SHX.19**



Marta Żerebecka, Instytut Zdrowia Psychicznego me4health, Kłodzko **SHX.61**



Norbert Chryk, Pogotowie Ratunkowe, Gniechowice **SHE.37**



Izabela Gałek, SPZOZ, Bogatynia **SHE.11**



Sebastian Koziol, Pogotowie Ratunkowe, Legnica **SHE.46**



Krzysztof Lepka, Pogotowie Ratunkowe, Legnica **SHE.75**



Mateusz Puławski, Wojewódzki Szpital dla Nerwowo i Psychicznie Chorych, Bolesławiec **SHE.33**



Kornelia Sokółowska, Pogotowie Ratunkowe, Wrocław **SHE.22**

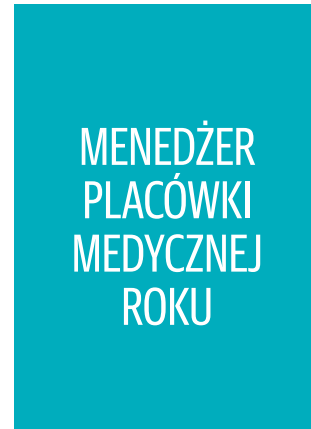

Joanna Chromiec, Wojewódzkie Centrum Psychiatrii Długoterminowej, Stronie Śląskie **SHA.36**

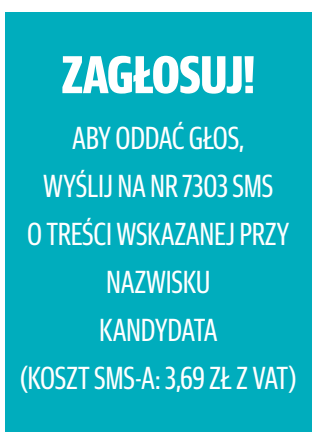

Lucyna Jarosz, Grupa Panda Med Holding, Katowice **SHA.75**



Magdalena Kloch, Braniborska Clinic, Wrocław **SHA.55**



Małgorzata Makulska-Końtonowska, Dental Soft Centrum Stomatologii, Wrocław **SHA.106**



Monika Sułkowska-Obiedzińska, Affidea, Wałbrzych **SHA.107**



Ewa Ształ, Centrum Medyczne Prime Medical, Wrocław **SHA.26**

AUTOREKLAMA

Polecamy →

strona
zdrowia

Czytaj dla zdrowia

stronazdrowia.pl



Polecamy →

strefa BIZNESU.pl

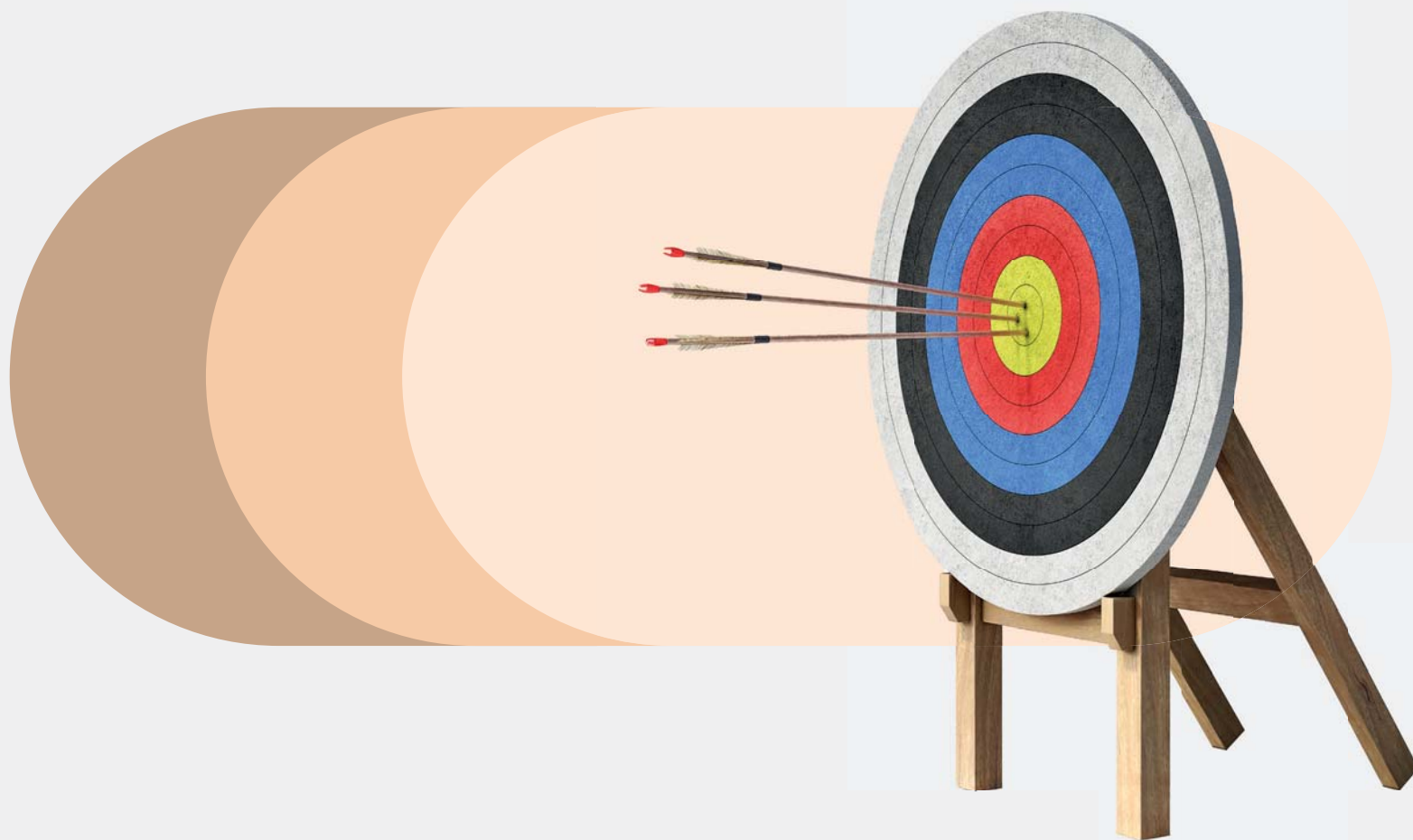

**Know-how
w dobrym biznesie**

strefabiznesu.pl

PEŁNA LISTA NOMINOWANYCH

LEKARZ RODZINNY I POZ ROKU

LEKARZ RODZINNY I POZ ROKU Wrocław

Justyna Adamczyk, Wrocławskie Centrum Zdrowia, Wrocław	SHL.44
Małgorzata Bereza, Praktyka Lekarza Rodzinnego Małgorzata Bereza, Wrocław	SHL.447
Waldemar Biel, Pro-Med, Wrocław	SHL.81
Maciej Bielicki, Enel-Med, Wrocław	SHL.54
Maciej Błaszczuk, Lux Med, Wrocław	SHL.55
Magdalena Błaszczuk, Ad-Med, Wrocław	SHL.57
Grażyna Bodniak, Przychodnia GRABISZYN, Wrocław	SHL.32
Tomasz Chmielewski, Przychodnia VITA, Wrocław	SHL.78
Jarosław Chrebor, Centrum Zdrowia Ogrodowa, Wrocław	SHL.38
Jacek Czajor, Praktyka Lekarza Rodzinnego Dorota Babiak, Wrocław	SHL.34
Anna Dębicka, Przychodnie EuroMediCare, Wrocław	SHL.10
Aneta Dolata, DCM Dolmed, Wrocław	SHL.9
Agnieszka Dudzic, POZ MRE Opieka, Wrocław	SHL.2
Marek Dwojak, Equisetum, Wrocław	SHL.64
Anna Gierowska, Praktyka Lekarzy Rodzinnych M. V. Domańscy, Wrocław	SHL.11
Ewa Gluza, Ośrodek Medyczny Ziemo-Vita, Wrocław	SHL.30
Renata Góral, NZOZ Twój Lekarz, Wrocław	SHL.75
Lidia Grącikowska-Cisłak, NZOZ Praktyka Lekarzy Rodzinnych A.Szadura J.Piotrowski, Wrocław	SHL.52
Dagmara Grenik, Indywidualna praktyka lekarska, Wrocław	SHL.21
Karolina Griesmann, Przychodnia Gaj, Wrocław	SHL.46
Katarzyna Gul-Golebiowska, Multimedyk, Wrocław	SHL.47
Dagmara Gutbier, DCM Dolmed, Wrocław	SHL.22
Dawid Gutkowski, Lux Med, Wrocław	SHL.23
Mateusz Guzek, Przychodnie EuroMediCare, Wrocław	SHL.68
Andrzej Jakubczyński, Biogenes, Wrocław	SHL.7
Anna Jakubiak, Przychodnie EuroMediCare, Wrocław	SHL.12
Robert Jankowicz, Amavita - Przychodnia POZ i AOS, Wrocław	SHL.76
Michał Jędrzejek, Centrum Usług Medycznych Frontida, Wrocław	SHL.69
Małgorzata Kalwak-Jastrzębska, Multimedyk, Wrocław	SHL.60
Edyta Klimczak, Praktyka Lekarza Rodzinnego s.c. Małgorzata Kaniecka-Matuszkiewicz i Edyta Klimczak., Wrocław	SHL.24
Andrzej Klusek, Praktyka Lekarza Rodzinnego Andrzej Klusek, Wrocław	SHL.8
Bożena Koba-Wiśniewska, Przychodnia ProVita, Wrocław	SHL.20
Elżbieta Kochanec, Poradnia POZ 4. Wojskowego Szpitala Klinicznego z Polikliniką SPZOZ, Wrocław	SHL.27
Konrad Kokurewicz, Infermed, Wrocław	SHL.51
Magdalena Kolon-Budek, NZOZ Praktyka Lekarzy Rodzinnych A.Szadura J.Piotrowski, Wrocław	SHL.58
Anna Komar, Multimedyk, Wrocław	SHL.13
Jacek Kordek, DCM Dolmed, Wrocław	SHL.35
Patrycja Kowalska, Modelowa Praktyka Lekarza Rodzinnego, Wrocław	SHL.71
Małgorzata Kowalska, Luxmed, Wrocław	SHL.61
Katarzyna Kożuch-Sajdak, Proximum, Wrocław	SHL.48
Ewa Krawiecka-Jaworska, Praktyka Lekarza Rodzinnego, Wrocław	SHL.31
Katarzyna Krzysztofik, K-Med, Wrocław	SHL.49
Tomasz Kubicki, Praktyka Lekarska, Wrocław	SHL.79
Artur Kubny, Przychodnia Gaj, Wrocław	SHL.17
Aleksandra Kucharczyk, ALMED, Wrocław	SHL.4
Maciej Kupiec, NZOZ Broch-Med, Wrocław	SHL.56
Edyta Kuzmińska, NZOZ Dla Zdrowia, Wrocław	SHL.25
Katarzyna Łapka-Kubiak, Pulsantis, Wrocław	SHL.50
Anna Łukasik, 4 Wojskowy Szpital Kliniczny z Polikliniką, Wrocław	SHL.14
Agnieszka Malawska-Marchewka, NZOZ Trwa-Med, Wrocław	SHL.3
Przemysław Marcinkowski, Ośrodek Świętego Jerzego, Wrocław	SHL.74
Patrycja Markiewicz, EMC Przychodnia, Wrocław	SHL.72
Elżbieta Markiewicz-Słowińska, NZOZ, Wrocław	SHL.28
Magdalena Mazurek, Przychodnia POZ Zawidawie II, Wrocław	SHL.59
Yelizaveta Mazurok, Przychodnia Stabłowice, Wrocław	SHL.82
Jacek Mittelstaedt, Praktyka Lekarzy Rodzinnych, Wrocław	SHL.36
Elżbieta Musiałowska, Przychodnia FAM, Wrocław	SHL.29
Grzegorz Niemiec, Wrocławskie Centrum Zdrowia, Wrocław	SHL.33
Kamila Nietrybowska, Przychodnia Śródmieście, Wrocław	SHL.45
Tomasz Ordyniec, Przychodnia Jagodno, Wrocław	SHL.80
Małgorzata Orleańska, Ad-Med, Wrocław	SHL.62
Anna Palacz-Skudlarska, Amicur, Wrocław	SHL.15
Marta Pazard-Wróblewska, EMC Przychodnia, Wrocław	SHL.67
Jerzy Piotrowski, NZOZ Praktyka Lekarzy Rodzinnych A.Szadura J.Piotrowski, Wrocław	SHL.463
Maria Płatkowska-Szewczyk, Proximum, Wrocław	SHL.66
Stefania Podolecka-Nagórna, NZOZ Broch-Med, Wrocław	SHL.77
Jolanta Puszman-Miller, Przychodnia Stabłowice, Wrocław	SHL.43
Artur Pyś, NZOZ Remedis, Wrocław	SHL.461
Alina Rajca, Multimedyk, Wrocław	SHL.6
Agnieszka Reifur-Kwiecień, Medico, Wrocław	SHL.450
Joanna Rogalska, NZOZ, Wrocław	SHL.39
Adam Rowiński, Praktyka Lekarza Rodzinnego Beata Stecka, Wrocław	SHL.1
Janina Rudzka-Kalwak, NZOZ Praktyka Lekarza Rodzinnego, Wrocław	SHL.37
Joanna Ryk, SP ZOZ MSWiA, Wrocław	SHL.40
Bartosz Sapilak, Pulsantis, Wrocław	SHL.18

Aby oddać głos, wyślij na nr **7303** SMS o treści wskazanej przy nazwisku nominowanej osoby (koszt SMS-a: 3,69 zł z VAT)

Gazeta Wrocławska
Środa, 1.10.2025

Edyta Sierakowska, Praktyka Lekarza Rodzinnego s.c. Małgorzata Kaniecka-Matuszkiewicz i Edyta Klimczak., Wrocław	SHL.26
Lucyna Sitkowska-Kwas, Zdrowie Rodziny, Wrocław	SHL.53
Aleksandra Starba, Przychodnia Gaj, Wrocław	SHL.5
Marek Stebnicki, Wojewódzki Szpital Specjalistyczny, Wrocław	SHL.65
Paweł Stępniewski, Centrum Medyczne Przyjaźni, Wrocław	SHL.73
Anna Szadura, NZOZ Praktyka Lekarzy Rodzinnych A.Szadura J.Piotrowski, Wrocław	SHL.16
Joanna Śliwka, Centrum medycyny i Rehabilitacji Villa Medica, Wrocław	SHL.41
Joanna Świętoniowska, NZOZ Dla Zdrowia, Wrocław	SHL.42
Beata Turska, Praktyka Lekarza Rodzinnego, Wrocław	SHL.19
Małgorzata Waligóra, Przychodnia Krynica, Wrocław	SHL.455
Monika Wiśniewska, Przychodnia Zdrowia Kminkowa nr 4, Wrocław	SHL.70
Zuzanna Wolak-Listwan, Praktyka Lekarza Rodzinnego Beata Stecka, Wrocław	SHL.83
Małgorzata Zdunek, Przychodnia ProVita, Wrocław	SHL.63

LEKARZ RODZINNY I POZ ROKU Jelenia Góra

Paweł Adamczyk, Przychodnia Zabobrze, Jelenia Góra	SHL.99
Hanna Cwichuła, Przychodnia Nasz-Lekarz, Jelenia Góra	SHL.88
Ewa Dobrowolska, NZOZ Doktor, Jelenia Góra	SHL.87
Piotr Dusza, Centrum Medyczne Promed, Jelenia Góra	SHL.101
Sławomir Gadecki, NZOZ Doktor, Jelenia Góra	SHL.102
Andrzej Janczyszyn, NZOZ Doktor, Jelenia Góra	SHL.85
Jacek Jędruszek, Przychodnia Zabobrze, Jelenia Góra	SHL.90
Jarosław Kociuba, PHARMED Centrum Medyczne Multi-Med, Jelenia Góra	SHL.92
Krzysztof Makiej, Centrum Medyczne Promed, Jelenia Góra	SHL.96
Jarosław Niziołek, Centrum Medyczne Promed, Jelenia Góra	SHL.93
Krzysztof Pietruszka, PHARMED Centrum Medyczne Multi-Med, Jelenia Góra	SHL.97
Małgorzata Rybińska, NZOZ Doktor, Jelenia Góra	SHL.98
Iwona Sokalska-Suszcza, Przychodnia Źródło, Jelenia Góra	SHL.89
Tadeusz Szczepanik, NZOZ Doktor, Jelenia Góra	SHL.103
Agata Szeniawska-Pelczar, Przychodnia Zabobrze, Jelenia Góra	SHL.84
Beata Wilczyńska-Adamczyk, Przychodnia Zabobrze, Jelenia Góra	SHL.86
Jadwiga Wilczyńska-Zajgner, Centrum Medyczne Promed, Jelenia Góra	SHL.91
Paweł Winiarski, Wojewódzkie Centrum Szpitalne Kotliny Jeleniogórskiej, Jelenia Góra	SHL.100
Karol Zimoński, Wojewódzkie Centrum Szpitalne Kotliny Jeleniogórskiej, Jelenia Góra	SHL.95
Jolanta Zwolan, Przychodnia Medinap, Jelenia Góra	SHL.94

LEKARZ RODZINNY I POZ ROKU Legnica

Janusz Chrzanowski, NZOZ Przychodnia Lekarska FAMILIJNA, Legnica	SHL.115
Krzysztof Cybulski, Przychodnia Biegunowa, Legnica	SHL.127
dr n. med. Andrzej Czech, Praktyka Lekarza Rodzinnego, Legnica	SHL.109
Radosław Czuper, NZOZ Tatrzańska, Legnica	SHL.135
Dorota Dawidowska, NZOZ Tatrzańska, Legnica	SHL.108
Marzena Downar, Przychodnia Biegunowa, Legnica	SHL.134
Marta Duciak, Centrum Medyczne CDT Medicus, Legnica	SHL.132
Jan Duda, Praktyka Lekarza Rodzinnego, Legnica	SHL.113
Karolina Duda, Praktyka Lekarza Rodzinnego, Legnica	SHL.122
Joanna Filarska, NZOZ Tatrzańska, Legnica	SHL.118
Jolanta Górska-Frąszczak, NZOZ ZDROWIE, Legnica	SHL.119
Małgorzata Grabowska-Roder, NZOZ Przychodnia Lekarska FAMILIJNA, Legnica	SHL.128
Elżbieta Hoffman, Miedziove Centrum Zdrowia Przychodnia w Legnicy, Legnica	SHL.110
Janusz Hutnik, NZOZ Przychodnia Lekarska FAMILIJNA, Legnica	SHL.116
Bogusława Imbierowicz-Giczala, NZOZ Tatrzańska, Legnica	SHL.106
Jan Kowalczyk, Centrum Medyczne CDT Medicus, Legnica	SHL.114
Justyna Kujawa, Wojewódzki Szpital Specjalistyczny, Legnica	SHL.121
Jolanta Malolepsza, NZOZ Tatrzańska, Legnica	SHL.120
Marek Orliński, Praktyka Lekarza Rodzinnego, Legnica	SHL.130
Marek Plackowski, Miedziove Centrum Zdrowia, Legnica	SHL.131
Katarzyna Podsiadła-Stricker, Przychodnia Biegunowa, Legnica	SHL.123
Elżbieta Rowińska-Górska, Miedziove Centrum Zdrowia, Legnica	SHL.111
Kornel Rzewucki, Centrum Opieki Rodziny, Legnica	SHL.125
Jacek Rzęsa, Pro Medical Clinic Advanced, Legnica	SHL.112
Katarzyna Scharoch-Kołodziejczyk, Centrum Medyczne CDT Medicus, Legnica	SHL.124
Bożena Skreńkiewicz-Seliga, Przychodnia Biegunowa, Legnica	SHL.107
Sylvia Szczuka, NZOZ Przychodnia Lekarska FAMILIJNA, Legnica	SHL.136
Krzyszyna Świątkowska, Przychodnia Biegunowa, Legnica	SHL.126
Adam Tarapata, B&M MEDYK Przychodnia Lekarska, Legnica	SHL.465
Małgorzata Tarapata, B&M MEDYK Przychodnia Lekarska, Legnica	SHL.129
Jarosław Trela, Centrum Medyczne CDT Medicus, Legnica	SHL.117
Anna Wolak, Przychodnia Biegunowa, Legnica	SHL.104
Artur Zięba, Przychodnia Biegunowa, Legnica	SHL.105
Marta Zięba, Przychodnia Biegunowa, Legnica	SHL.133

LEKARZ RODZINNY I POZ ROKU Wałbrzych

Wojciech Achtel, Ośrodek Diagnostyczno-Lecznicy przy GFOZ, Wałbrzych	SHL.162
Aleksandra Buczek-Stachowska, Przychodnia Specjalistyczna Regina i Walenty Śliwa S.J., Wałbrzych	SHL.137
Beata Ciara-Brodziak, NZOZ Praktyka Lekarza Rodzinnego Beata Hausman, Wałbrzych	SHL.140
Robert Dobrowolski, Lux Med, Wałbrzych	SHL.156
Sabina Gorzędowska, Centrum Medyczne Nowe Miasto, Wałbrzych	SHL.157
Izabela Góral, NZOZ Śródmieście Biały Kamień, Wałbrzych	SHL.145
Beata Hausman, NZOZ Beata Hausman Praktyka Lekarza Rodzinnego, Wałbrzych	SHL.141

Łucja Jungiewicz, Przychodnia Piaskowa Góra, Wałbrzych	SHL.149
Szymon Jurewicz, Przychodnia Specjalistyczna Regina i Walenty Śliwa S.J., Wałbrzych	SHL.159
Halina Kaczyńska-Szwajgier, Przychodnia Specjalistyczna Regina i Walenty Śliwa S.J., Wałbrzych	SHL.142
Katarzyna Kochańska, Przychodnia Piaskowa Góra, Wałbrzych	SHL.148
Anna Kolaczyńska, Przychodnia Piaskowa Góra, Wałbrzych	SHL.139
Oskar Kulakowski, Przychodnia POZ Podgórze, Wałbrzych	SHL.155
Halina Lipnicka-Cupiał, Przychodnia Specjalistyczna Regina i Walenty Śliwa, Wałbrzych	SHL.143
Marta Listwan, Specjalistyczny Szpital im. dra Alfreda Sokotowskiego, Wałbrzych	SHL.152
Mirosław Lubiński, Świat Zdrowia Centrum Medyczne Krzysztof, Wałbrzych	SHL.153
Jolanta Machura, Przychodnia Specjalistyczna Regina i Walenty Śliwa, Wałbrzych	SHL.146
Halina Macioszek-Gibała, NZOZ Śródmieście Biały Kamień, Wałbrzych	SHL.144
Nadja Michajlenko, Przychodnia Specjalistyczna Regina i Walenty Śliwa S.J., Wałbrzych	SHL.154
Tetiana Palił, Przychodnia Stary Źródł, Wałbrzych	SHL.160
Alina Pashchenko, Przychodnia Specjalistyczna Regina i Walenty Śliwa, Wałbrzych	SHL.138
Maciej Płóciennik, Przychodnia Piaskowa Góra, Wałbrzych	SHL.151
Dorota Słoniewska-Kudłacik, NZOZ Beata Hausman Praktyka Lekarza Rodzinnego, Wałbrzych	SHL.459
Łukasz Stachowski, Przychodnia Specjalistyczna Regina i Walenty Śliwa, Wałbrzych	SHL.150
Sylvia Szymańska-Szymczyk, Przychodnia Specjalistyczna Regina i Walenty Śliwa S.J., Wałbrzych	SHL.158
Karolina Turbańska, Przychodnia Piaskowa Góra, Wałbrzych	SHL.147
Izabela Waszkiewicz, Ośrodek Diagnostyczno-Lecznicy przy GFOZ, Wałbrzych	SHL.454
Wacław Zimowski, Praktyka Lekarza Rodzinnego, Wałbrzych	SHL.161

LEKARZ RODZINNY I POZ ROKU powiat bolesławiecki

Arkadiusz Bednarski, Przychodnia Lekarska Twój Lekarz, Bolesławiec	SHL.163
Natalia Dąbkiewicz, Fons Vitae, Bolesławiec	SHL.172
Franciszek Hertman, NZOZ Praktyka Lekarza Rodzinnego, Bolesławiec	SHL.167
Marek Krakowiak, Bolesławieckie Centrum Zdrowia, Bolesławiec	SHL.170
Ewa Krzywdzińska, Prywatny Gabinet Lekarski, Bolesławiec	SHL.166
Marcin Krzywdziński, SPZOZ, Nowogrodziec	SHL.169
Piotr Meller, Przychodnia Lekarz domowy, Bolesławiec	SHL.174
Mariusz Pruski, Biomed, Bolesławiec	SHL.171
Elżbieta Rybińska-Skóra, Praktyka Lekarza Rodzinnego, Bolesławiec	SHL.165
Józef Skorupski, Przychodnia SKOMED, Osiecznica	SHL.168
Beata Szylin, Fons Vitae, Bolesławiec	SHL.164
Oleg Tsarakhov, Biomed, Bolesławiec	SHL.173

LEKARZ RODZINNY I POZ ROKU powiat dzierżoniowski

Lucyna Domaradzka, NZOZ Domaradzcy, Dzierżonów	SHL.183
Joanna Dymkowska, Przychodnia Lekarska Świat Zdrowia Pod Wierzbami, Dzierżonów	SHL.180
Bożena Grzebieluch, CM Astra, Bielawa	SHL.177
Wiesław Jawor, Dzierżoniowskie Centrum Medyczne, Dzierżonów	SHL.189
Renata Jaworska-Dawid, Przychodnia Astra, Pieszycy	SHL.188
Artur Konieczny, Dzierżoniowskie Centrum Medyczne, Dzierżonów	SHL.176
Zbigniew Kowalik, Przychodnia Lekarska Świat Zdrowia Pod Wierzbami, Dzierżonów	SHL.190
Elżbieta Rogowska-Pastuch, Amicus, Dzierżonów	SHL.178
Anna Rosa, Przychodnia Lekarska Świat Zdrowia Pod Wierzbami, Dzierżonów	SHL.175
Marlena Terczyńska, ProVita, Dzierżonów	SHL.185
Piotr Terczyński, ProVita, Dzierżonów	SHL.186
Jolanta Tulpatowicz-Bajurny, Przychodnia Lekarska Świat Zdrowia Pod Wierzbami, Dzierżonów	SHL.182
Eulalia Urbanowicz, Przychodnia Rodzinna Eulalia Urbanowicz, Bielawa	SHL.179
Mariusz Urbanowicz, NZOZ Przychodnia Rodzinna, Bielawa	SHL.184
Piotr Wolański, NZOZ Zespół Praktyk Lekarskich, Dzierżonów	SHL.187
Joanna Wołodkiewicz, Przychodnia Lekarska Świat Zdrowia Pod Wierzbami, Dzierżonów	SHL.181

LEKARZ RODZINNY I POZ ROKU powiat głogowski

Anna Anderko, Miedziove Centrum Zdrowia, Głogów	SHL.194
Magdalena Basałyga, Przychodnia Lekarska Świat Zdrowia Konsylium, Głogów	SHL.205
Joanna Brade, Astra-Med, Głogów	SHL.201
Robert Chruszcz, Miedziove Centrum Zdrowia, Głogów	SHL.214
Joanna Gerot, Przychodnia Puls, Głogów	SHL.202
Tomasz Glowacki, Przychodnia Hipokrates, Głogów	SHL.216
Paulina Hemes, Przychodnia SERCE, Głogów	SHL.210
Stanisław Jach, Indywidualna Specjalistyczna Praktyka Lekarska, Głogów	SHL.215
Agnieszka Janusz, Gminny Ośrodek Zdrowia, Kotla	SHL.192
Andrzej Kaleta, Astra-Med, Głogów	SHL.193
Krzyszyna Kliszka, NZOZ Głogowskie Centrum Medyczne, Głogów	SHL.204
Agata Kosecka, Miedziove Centrum Zdrowia, Głogów	SHL.191
Barbara Kostka, Przychodnia Puls, Głogów	SHL.197
Mirosław Kostka, Przychodnia Puls, Głogów	SHL.208
Rafał Kurtys, Przychodnia Puls, Głogów	SHL.213
Anna Link, Gminny Ośrodek Zdrowia, Kotla	SHL.195
Paweł Link, POZ, Głogów	SHL.211
Izabela Majczyńska-Sikorska, Przychodnia Lekarska Świat Zdrowia Konsylium, Głogów	SHL.200

Aby oddać głos, wyślij na nr **7303** SMS o treści
wskazanej przy nazwisku nominowanej osoby (koszt SMS-a: 3,69 zł z VAT)

Zbigniew Matysiak , Przychodnia Hipokrates, Głogów	SHL.217
Mirosław Mazurski , Przychodnia Puls, Głogów	SHL.209
Barbara Modzelewska-Jankowska , PiastMed, Głogów	SHL.198
Anna Petrov , Medica, Głogów	SHL.196
Piotr Sławiński , Przychodnia Hipokrates, Głogów	SHL.212
Mariola Szafranec-Chmielewska , Przychodnia Puls, Głogów	SHL.207
Maria Załęska-Łuka , Miedziowe Centrum Zdrowia, Głogów	SHL.206
Danuta Załuska , Gabinet Pediatryczny Danuta Załuska, Serby	SHL.199

LEKARZ RODZINNY I POZ ROKU powiat górówski

Danuta Adamiec , Przychodnia Lekarska, Góra	SHL.222
Joanna Antkowska , NZOZ Niechłów Poradnia Lekarza Rodzinnego w Górze, Góra	SHL.227
Jacek Chmielewski , Praktyka Lekarzy Rodzinnych, Góra	SHL.226
Dorota Gocha-Chmielewska , Praktyka lekarzy rodzinnych s.c., Góra	SHL.223
Grzegorz Michalski , Przychodnia Lekarska, Góra	SHL.225
Mikołaj Michalski , Centrum Medyczne NOVIMED, Góra	SHL.228
Anna Molińska-Kulesza , NZOZ Vis-med, Wąsosz	SHL.219
Andrzej Parzonka , Przychodnia Lekarska, Góra	SHL.218
Edward Szendryk , Pharma Medica, Góra	SHL.224
Beata Trzósło , Przychodnia Lekarska, Góra	SHL.220
Beata Wiśniewska , Przychodnia Lekarska, Góra	SHL.221

LEKARZ RODZINNY I POZ ROKU powiat jaworski

Małgorzata Grygorzewicz , CDT Medicus, Jawor	SHL.235
Iwona Gubernator-Filipczak , NZOZ Kormed, Jawor	SHL.231
Bożena Krzyż , CDT Medicus, Jawor	SHL.230
Juliusz Kukla , Gminny Ośrodek Zdrowia, Mściwojów	SHL.233
Liliana Nowak , NZOZ Kormed, Jawor	SHL.234
Małgorzata Szmerło-Biała , Gminny Ośrodek Zdrowia, Piotrowice	SHL.236
Jolanta Świątek , NZOZ Kormed, Jawor	SHL.232
Anna Urbańska , NZOZ Kormed, Jawor	SHL.229
Marek Załuski , CDT Medicus, Jawor	SHL.237

LEKARZ RODZINNY I POZ ROKU powiat kamiennogórski

Anna Chamerska , SP ZOZ, Lubawka	SHL.238
Lesław Cisowski , NZOZ Eskulap, Kamienna Góra	SHL.242
Jacek Gonos , Powiatowe Centrum Zdrowia, Kamienna Góra	SHL.241
Renata Kluska-Setlak , NZOZ Eskulap, Kamienna Góra	SHL.243
Iga Kornacka , Powiatowe Centrum Zdrowia, Kamienna Góra	SHL.240
Waldemar Kucaj-Solecki , Powiatowe Centrum Zdrowia, Kamienna Góra	SHL.244
Bartosz Rawski , NZOZ Rodzina, Kamienna Góra	SHL.239

LEKARZ RODZINNY I POZ ROKU powiat karkonoski

Agata Kreutzer , Przychodnia POZ przy Centrum Medyczne Karpacz, Karpacz	SHL.245
Barbara Lambrinow , NZOZ Cito-Med, Kowary	SHL.452
Olga Skrypnik , NZOS Nasze Zdrowie, Podgórzyn	SHL.248
Ewa Szatanik , NZOS Nasze Zdrowie, Podgórzyn	SHL.246
Ewa Wodoklis-Kaczyńska , Centrum Medyczne Orle, Karpacz	SHL.247

LEKARZ RODZINNY I POZ ROKU powiat kłodzki

Tomasz Arciszewski , NZOZ Poradnia Lekarska Familia, Kłodzko	SHL.277
Andrzej Banaszak , Praktyka Lekarza Rodzinnego Dr Andrzej Banaszak, Radków	SHL.254
Beata Bujnowska , Praktyka Lekarza Rodzinnego, Krosnowice	SHL.256
Jolanta Cop , NZOZ Vita, Łądek-Zdrój	SHL.271
Rafał Dudek , CM Salus, Kłodzko	SHL.276
Agnieszka Ferenz , NZOZ Praktyka Lekarza Rodzinnego, Kłodzko	SHL.250
Marta Galus , NZOZ Evita, Nowa Ruda	SHL.274
Maciej Grelak , Remedium, Bystrzyca Kłodzka	SHL.272
Joanna Habdank-Abczyńska , CM Salus, Kłodzko	SHL.269
Jacek Habdank-Abczyński , CM Salus, Nowa Ruda	SHL.268
Elżbieta Hadrian , Praktyka Lekarza Rodzinnego, Szalejów Dolny	SHL.261
Ewa Harasiuk , NZOZ LIFE-MED S.C., Kłodzko	SHL.265
Artur Kilijanek , Przychodnia Eskulap, Kłodzko	SHL.255
Alicja Leśniewska-Olkiewicz , Przychodnia Eskulap, Kłodzko	SHL.252
Waldemar Leśnikowski , NZOZ Eskulap, Polanica-Zdrój	SHL.278
Dorota Ligęza , San-Med, Bystrzyca Kłodzka	SHL.453
Elżbieta Majdowska-Ciupnińska , Przychodnia Eskulap, Kłodzko	SHL.262
Małgorzata Majewska , Medicus, Polanica-Zdrój	SHL.273
Agnieszka Pawłowska , NZOZ Eskulap, Polanica-Zdrój	SHL.251
Beata Pączek , CM Salus, Kłodzko	SHL.257
Grażyna Pejska , NZOZ Evita, Nowa Ruda	SHL.266
Alicja Piwko , Przychodnia Eskulap, Kłodzko	SHL.253
Joanna Roguska , CM Salus, Kłodzko	SHL.270
Diana Rotar , CM Salus, Kłodzko	SHL.260
Natalia Sekelyk , CM Salus, Kłodzko	SHL.275
Elżbieta Szymaniak , NZOZ Evita, Nowa Ruda	SHL.263
Danuta Urbaniak , Gminny Ośrodek Zdrowia Pro-Med, Jugów	SHL.258
Dariusz Welskop , Praktyka Lekarska Dariusz Welskop, Kudowa-Zdrój	SHL.259
Elżbieta Wenta-Starostka , Praktyka Lekarza Rodzinnego, Ołdrzychowice Kłodzkie	SHL.264
Henryk Wnętrzak , CM Salus, Bożków	SHL.267
Agata Wrońska-Kocąb , Praktyka Lekarza Rodzinnego, Kłodzko	SHL.249

LEKARZ RODZINNY I POZ ROKU powiat legnicki

Łukasz Chichłowski , Gminna przychodnia zdrowia, Legnickie Pole	SHL.281
Jacek Chopkiewicz , Przychodnia Rejonowa, Chojnów	SHL.280
Eugeniusz Gajkowski , Ośrodek Zdrowia, Kunice	SHL.279
Marika Gałęza , Ośrodek Zdrowia, Kunice	SHL.283

Magdalena Mazur , NZOZ, Jaśkowice Legnickie	SHL.282
Violetta Nowak-Olkowska , NZOZ, Jaśkowice Legnickie	SHL.284

LEKARZ RODZINNY I POZ ROKU powiat lubański

Janusz Kliszcz , Mediton, Leśna	SHL.291
Krzysztof Kowalik , NZOZ Medyk, Lubań	SHL.293
Julia Makarowa-Gryziuk , NZOZ Łużyckie Centrum Medyczne, Lubań	SHL.292
Iwona Nestorowicz , Twój Lekarz NZOZ, Lubań	SHL.290
Dariusz Pawłowski , Praktyka Lekarska Robert Komendziński, Dariusz Pawłowski, Lubań	SHL.288
Grzegorz Sindrewicz , NZOZ Łużyckie Centrum Medyczne, Lubań	SHL.289
Barbara Siuda , NZOZ Twój Lekarz, Lubań	SHL.287
Andrzej Wydra , NZOZ Medyk, Lubań	SHL.286

LEKARZ RODZINNY I POZ ROKU powiat lubiński

Ewa Bajerska , CDT Medicus, Lubin	SHL.298
Karolina Bednarz-Walska , CDT Medicus, Lubin	SHL.301
Katarzyna Gotszlik-Staszak , Miedziowe Centrum Zdrowia, Lubin	SHL.302
Wiesława Grzęda , Regionalne Centrum Zdrowia, Lubin	SHL.306
Joanna Koronowska , CDT Medicus, Lubin	SHL.300
Roman Koronowski , Centrum Medyczne Słoneczna CDT Medicus, Lubin	SHL.305
Daria Kościelny , Miedziowe Centrum Zdrowia, Lubin	SHL.296
Marek Kubów , Centrum Medyczne Słoneczna CDT Medicus, Lubin	SHL.303
Hanna Lipka , Miedziowe Centrum Zdrowia, Lubin	SHL.299
Renata Pacholek , Miedziowe Centrum Zdrowia, Lubin	SHL.304
Elżbieta Romanowicz , Lubmed Przychodnia Gwarków, Lubin	SHL.297
Aleksandra Stembalska , CDT Medicus, Lubin	SHL.294
Aleksandra Woźnica , CDT Medicus, Lubin	SHL.295
Adam Zwoliński , CDT Medicus, Lubin	SHL.285

LEKARZ RODZINNY I POZ ROKU powiat lwówecki

Marek Barwiński , Medvita, Lwówek Śląski	SHL.309
Jacek Klasa , Powiatowe Centrum Zdrowia, Lwówek Śląski	SHL.307
Jacek Szczęśny , Przychodnia rejonowa SPZOZ, Wleń	SHL.308
Radosław Tomaszewski , Medvita, Lwówek Śląski	SHL.310

LEKARZ RODZINNY I POZ ROKU powiat milicki

Elżbieta Biernacka-Placzek , Milickie Centrum Medyczne, Milicz	SHL.313
Ireneusz Cieślak , Milickie Centrum Medyczne, Milicz	SHL.314
Adam Jaskulski , NZOZ Mil-Med, Milicz	SHL.311
Andrzej Kurowski , Milickie Centrum Zdrowia, Milicz	SHL.312
Jolanta Lis , Milickie Centrum Zdrowia, Milicz	SHL.315
Piotr Michałak , Przychodnia Eskulap, Cieszków	SHL.318
Mateusz Piątek , NZOZ Eskulap, Cieszków	SHL.316
Michał Rybski , Praktyka Lekarska Andrzej Krężlewicz, Krośnice	SHL.317
Piotr Siedlecki , NZOZ Albus, Sułów	SHL.319

LEKARZ RODZINNY I POZ ROKU powiat oleśnicki

Adam Adamski , Przychodnia Rejonowa, Bierutów	SHL.320
Joanna Benesek-Milewska , EuroMediCare, Oleśnica	SHL.324
Lilianna Hamarska , SZPZOZ, Twardogóra	SHL.327
Yaser Hijazi , Przychodnia Rejonowa nr 2, Oleśnica	SHL.332
Katarzyna Kasprzak , CM Mastermed, Oleśnica	SHL.325
Anna Kołacińska , CM Mastermed, Oleśnica	SHL.321
Michał Kołaciński , CM Mastermed, Oleśnica	SHL.329
Beata Kowalska , Przychodnia Rejonowo-Specjalistyczna nr 1, Oleśnica	SHL.323
Anna Leszczyńska , EuroMediCare, Oleśnica	SHL.322
Tadeusz Maciejczyk , EuroMediCare, Oleśnica	SHL.331
Kazimierz Plaksej , Indywidualna Specjalistyczna Praktyka Lekarska Kazimierz Plaksej, Dobroszyce	SHL.326
Renata Pogorzelska-Rynio , Gminny Ośrodek Zdrowia, Dziadowa Kłoda	SHL.330
Magdalena Przybył-Sarnowska , SPZOZ Przychodnia, Syców	SHL.328
Dorota Stachurska , SZPZOZ, Ligota Polska	SHL.448

LEKARZ RODZINNY I POZ ROKU powiat oławski

Jolanta Bodzioch , NZOZ Promed, Jelcz-Laskowice	SHL.339
Ireneusz Bułajewski , Praktyka Lekarza Rodzinnego, Goszczyna	SHL.337
Alina Flig , Zespół Opieki Zdrowotnej, Oława	SHL.334
Zdzisława Jagodzińska , Przychodnia Hipokrates, Oława	SHL.346
Józef Jarosz , Przychodnia Rodzinna, Oława	SHL.340
Stanisława Karpińska-Mańko , Przychodnia Hipokrates, Oława	SHL.344
Dariusz Kruszak , Przychodnia Hipokrates, Oława	SHL.336
Łukasz Kruszak , Przychodnia Hipokrates, Oława	SHL.342
Krzysztof Milkuska , NZOZ MIK-MED, Marcinkowice	SHL.341
Olga Sosulska , Ewa-Med, Oława	SHL.343
Zbigniew Tyszkowski , NZOZ Familiaris, Bystrzyca	SHL.345
Jan Wiśniewski , Przychodnia lekarska Medicor, Jelcz-Laskowice	SHL.338
Aleksandra Zawada , Przychodnia Medica, Oława	SHL.333

LEKARZ RODZINNY I POZ ROKU powiat polkowicki

Andrzej Belda , Polkowickie Centrum Usług Zdrowotnych ZOZ, Polkowice	SHL.347
Grażyna Burzało , Polkowickie Centrum Usług Zdrowotnych ZOZ, Polkowice	SHL.349
Jolanta Hubner-Kowaluk , Gminny Ośrodek Zdrowia, Gaworzyce	SHL.203
Tomasz Pietrucha , Polkowickie Centrum Usług Zdrowotnych, Polkowice	SHL.352
Małgorzata Pyzińska-Bargiel , NZOZ Eskulap, Radwanice	SHL.350
Monika Rogowska-Babicz , Polkowickie Centrum Usług Zdrowotnych ZOZ, Polkowice	SHL.351

Beata Szczepaniak , Miedziowe Centrum Zdrowia, Grębocice	SHL.348
---	----------------

LEKARZ RODZINNY I POZ ROKU powiat strzeliński

Abdul Salam Al-Medhagi , Przychodnia Almed, Wiązów	SHL.353
Maciej Anioł , Publiczny Zakład Lecznictwa Ambulatoryjnego, Strzelin	SHL.357
Wiktoria Kałamarska , Publiczny Zakład Lecznictwa Ambulatoryjnego, Strzelin	SHL.361
Miłosz Lipieta , SPGZOZ, Przeworno	SHL.449
Edward Majowski , Strzelińskie Centrum Medyczne, Strzelin	SHL.355
Anna Stelmach , Publiczny Zakład Lecznictwa Ambulatoryjnego, Strzelin	SHL.354
Teresa Szczypel , Przychodnia Almed, Wiązów	SHL.360
Marek Swedowski , Publiczny Zakład Lecznictwa Ambulatoryjnego, Strzelin	SHL.358
Mateusz Truskawiecki , Przychodnia Elion, Strzelin	SHL.359
Grażyna Zyzajska , Publiczny Zakład Lecznictwa Ambulatoryjnego, Strzelin	SHL.356

LEKARZ RODZINNY I POZ ROKU powiat średzki

Anna Biziel , Zakład Usług Medycznych, Kostomłoty	SHL.335
Joanna Brzostek , Przychodnia Puls, Środa Śląska	SHL.367
Bartosz Cwiąkała , NZOZ Eskulap, Środa Śląska	SHL.363
Izabela Grodzicka , NZOZ Hipokrates, Środa Śląska	SHL.366
Małgorzata Manelska , SPZOZ, Malczyce	SHL.369
Ziemowit Rejniak , Przychodnia Puls, Środa Śląska	SHL.370
Ewa Szymanowska , Przychodnia Puls, Środa Śląska	SHL.364
Jolanta Tarnowska , DCM Dolmed, Miękinia	SHL.368
Anna Winnik-Czarnul , Średzkie Centrum Zdrowia, Środa Śląska	SHL.362
Helena Wróbel , Przychodnia Puls, Środa Śląska	SHL.365
Aleksandra Żorawik , Praktyka Lekarza Rodzinnego Łukasz Kozyra, Miękinia	SHL.458

LEKARZ RODZINNY I POZ ROKU powiat świdnicki

Maciej Barszczewski , Przychodnia Mieszko, Świdnica	SHL.381
Maria Bąk , Strzegomskie Centrum Medyczne Diagnostyczne, Strzegom	SHL.385
Stanisław Ciopcia , Przychodnia Mieszko, Świdnica	SHL.388
Halina Guzik , Ars Medica, Świdnica	SHL.378
Anastasiia Illiuk , NZOZ BHMED, Świdnica	SHL.371
Zbigniew Kaczmarczyk , Zespół Usług Medycznych MEDYK, Świdnica	SHL.390
Anetta Kasprzak-Radecka , Ars Medica, Świdnica	SHL.372
Paweł Kaźmierczak , NZOZ Medicus, Żarów	SHL.387
Krzysztof Kruszniewicz , Praktyka Lekarza Rodzinnego, Świdnica	SHL.380
Władysław Kruszniewicz , Praktyka Lekarza Rodzinnego, Świdnica	SHL.389
Artur Kuriata , NZOZ BHMED, Świdnica	SHL.374
Michał Laska , Centrum Medyczne Eskulap, Świdnica	SHL.386
Anna Mierzejewska , Ars Medica, Świdnica	SHL.373
Małgorzata Mizik-Łukowska , NZOZ BHMED, Świdnica	SHL.382
Agnieszka Muszewska , Przychodnia Mieszko, Świdnica	SHL.464
Marek Osiński , NZOZ Przychodnia Rodzinna, Świdnica	SHL.384
Joanna Otto , Ar-Vita, Świdnica	SHL.379
Emilia Podgórska , Ars Medica, Świdnica	SHL.377
Beata Sroka , NZOZ AGA-MED, Strzelce	SHL.375
Małgorzata Toruńska , NZOZ Kolmed, Świdnica	SHL.383
Beata Trzcńska-Larska , NZOZ Przychodnia Rodzinna, Świdnica	SHL.376
Karol Zalewski , Miejski Ośrodek Zdrowia, Świebodzice	SHL.462

LEKARZ RODZINNY I POZ ROKU powiat trzebnicki

Ashraf Alashi , Praktyka Lekarza Rodzinnego A-Med, Oborniki Śląskie	SHL.391
Piotr Kostrzewa , Trzebnickie Centrum Medyczne Zdrój, Trzebnica	SHL.395
Natalia Marcjasz , NZOZ Brant, Oborniki Śląskie	SHL.457
Martyna Miłoś , Trzebnickie Centrum Medyczne Zdrój, Trzebnica	SHL.394
Oksana Oziabła , Ewa-Med, Oborniki Śląskie	SHL.456
Lesław Szpiech , Przychodnia Lekarska Szpiech, Pęgów	SHL.392
Małgorzata Wiczorek-Zdziarska , ZP ZOZ, Zawonia	SHL.393
Robert Zimoch , NZOZ Atena, Ujeździec Wielki	SHL.396

LEKARZ RODZINNY I POZ ROKU powiat wałbrzyski

Elżbieta Iwaszko-Rachwał , Zakład Usług Medycznych, Boguszów-Gorce	SHL.399
Robert Lorencik , Przychodnia, Czarny Bór	SHL.403
Krystyna Mandzyn-Piaskowska , Przychodnia Specjalistyczna Regina i Walenty Śliwa S.J., Szczawno-Zdrój	SHL.402
Urszula Puskarz , Praktyka Lekarza Rodzinnego, Stare Bogaczowice	SHL.404
Bartosz Solarz , CM Solaris, Głuszyca	SHL.397
Katarzyna Szatkowska , Katarzyna Szatkowska Indywidualna Praktyka Lekarska, Szczawno-Zdrój	SHL.400
Katarzyna Tomalska-Bywalec , Centrum Medyczne Nowe Miasto, Jedlina-Zdrój	SHL.401
Bogusława Walkowska , Przychodnia Specjalistyczna, Szczawno-Zdrój	SHL.398

LEKARZ RODZINNY I POZ ROKU powiat wołowski

Joanna Cygankiewicz , Manamedica Centrum Medyczne, Wołów	SHL.407
Aleksandra Drabik , Manamedica Centrum Medyczne, Wołów	SHL.468
Marta Drozdowska , Centrum Medyczne DSCM, Brzeg Dolny	SHL.410
Martyna Grech , Przychodnia Rejonowa Specjalistyczna, Wołów	SHL.411
Emilia Guth , Powiatowe Centrum Medyczne, Wołów	SHL.406
Małgorzata Iwaszkiewicz , NZOZ Małgorzata Iwaszkiewicz, Brzeg Dolny	SHL.409
Bożena Kędzia , Przychodnia Rejonowa Specjalistyczna - PCM w Wołowie, Brzeg Dolny	SHL.405
Mirosława Kuliniak , Powiatowe Centrum Medyczne w Wołowie sp. z o.o., Wołów	SHL.412
Mateusz Kurobiej , Manamedica Centrum Medyczne, Wołów	SHL.460
Joanna Manasterska , Manamedica Centrum Medyczne, Wołów	SHL.467
Joanna Marcinkowska , Przychodnia Rejonowa Specjalistyczna - PCM w Wołowie, Brzeg Dolny	SHL.408

Robert Szmigielski, Manamedica Centrum Medyczne, Wołów **SHL.413**
LEKARZ RODZINNY I POZ ROKU powiat wrocławski

Monika Junuzovska-Falat, NZOZ Twój Lekarz, Kobierzyce **SHL.421**
Mariusz Konopka, NZOZ Przychodnia Rodzinna, Sobótka **SHL.418**
Marta Małecka-Golema, Ośrodek Zdrowia ZOZ, Siechnice **SHL.419**
Małgorzata Nowak, Filia ZLA, Gniechowice **SHL.417**
Marta Owczarek-Liberska, NZOZ Twój Lekarz, Kobierzyce **SHL.420**
Joanna Rakszewska-Pyrtał, Centrum Medycznym Certamed, Smolec **SHL.416**
Agata Ślawn, Praktyka lekarza rodzinnego, Kielców **SHL.414**
Agata Walczak, Gminny Ośrodek Zdrowia, Żórawina **SHL.415**

LEKARZ RODZINNY I POZ ROKU powiat ząbkowicki

Bożena Bednarczyk, NZOZ BBS, Ziębice **SHL.423**
Barbara Fułek, Przychodnia Dobromed, Ząbkowice Śląskie **SHL.422**
Jerzy Fułek, Przychodnia Dobromed, Ząbkowice Śląskie **SHL.424**
Marek Łata, Przychodnia Dobromed, Ząbkowice Śląskie **SHL.425**
Weronika Ogorzałek, Przychodnia Dobromed, Ząbkowice Śląskie **SHL.427**
Mariola Siemienas-Palichleb, NZOZ Zdrowie, Ząbkowice Śląskie **SHL.426**

LEKARZ RODZINNY I POZ ROKU powiat zgorzelecki

Andrzej Gottwald, Wielospecjalistyczny Szpital SPZOZ, Zgorzelec **SHL.451**
Joanna Gruszecka, Praktyka Lekarza Rodzinnego, Sulików **SHL.436**
Emilia Hrehorów, Wielospecjalistyczny Szpital SPZOZ, Zgorzelec **SHL.466**
Joanna Korycka, Wielospecjalistyczny Szpital SPZOZ, Zgorzelec **SHL.437**
Tomasz Kotyło, Euromed, Zgorzelec **SHL.441**
Andrzej Kraczkó, NZOZ Medica, Zgorzelec **SHL.432**
Ewa Linka, Wielospecjalistyczny Szpital SPZOZ, Zgorzelec **SHL.434**
Robert Liszka, NZOZ Medica, Zgorzelec **SHL.440**
Ewa Motyka, Przychodnia Rejonowa SPZOZ, Zgorzelec **SHL.435**
Aleksandra Mulka-Wołoskowska, Euromed, Zgorzelec **SHL.430**
Kamila Pawelkiewicz, Przychodnia Rejonowa SPZOZ, Zgorzelec **SHL.438**
Agata Piotrowska, NZOZ Medica, Zgorzelec **SHL.429**
Alicja Sośniak, Poradnia lekarza POZ, Zgorzelec **SHL.431**
Artur Tokarczyk, NZOZ Artmed, Zgorzelec **SHL.433**
Paweł Wasilewski, Wielospecjalistyczny Szpital SPZOZ, Zgorzelec **SHL.439**
Adam Zagórski, Euromed, Zgorzelec **SHL.428**

LEKARZ RODZINNY I POZ ROKU powiat złotoryjski

Jolanta Błażewicz-Zawodniak, SPZOZ Przychodnia Rejonowa, Złotoryja **SHL.446**
Elwira Gogula, Gminny Zespół Zakładów Opieki Zdrowotnej, Gierałtowice **SHL.445**
Barbara Kołodziej, Praktyka Ogólnolekarska lek. Barbara Kołodziej, Zagrodno **SHL.442**
Barbara Listwan, Centrum Medyczne NMED, Świerzawa **SHL.443**
Beata Szymańska, Gminny Zespół Zakładów Opieki Podstawowej, Pielgrzymka **SHL.444**

PEDIATRA ROKU

PEDIATRA ROKU Wrocław

Jolanta Adamczyk, DCM Dolmed, Wrocław **SHP.39**
Sara Antas, Luxmed, Wrocław **SHP.66**
Grzegorz Bera, Pulsantis, Wrocław **SHP.28**
Agnieszka Bucka, Przychodnia NZOZ Twój Lekarz, Wrocław **SHP.1**
Caroline Checińska, Pulsantis, Wrocław **SHP.11**
Eliza Cierpucha, EuroMediCare, Wrocław **SHP.23**
Karolina Czyżak, Przychodnia Medyczna MedGroup, Wrocław **SHP.41**
Alicja Dziemidok-Kozula, Amicur, Wrocław **SHP.5**
Tomasz Dziubaty, Enel-Med, Wrocław **SHP.69**
Irena Fichtel-Zarębska, Wojewódzki Szpital Specjalistyczny im. J. Gromkowskiego, Wrocław **SHP.31**
Dorota Frydryszak, Praktyka Lekarza Rodzinnego D. Frydryszak i E. Protasiewicz, Wrocław **SHP.15**
Jacqueline Fuchs, Centrum Zdrowia Mama i Ja, Wrocław **SHP.33**
Sylwia Gatkowska, Luxmed, Wrocław **SHP.67**
Waldemar Gołębiowski, Kopexmed, Wrocław **SHP.73**
Michał Grabiński, Lux Med, Wrocław **SHP.57**
Jarosław Gruszka, Multimedica, Wrocław **SHP.35**
Joanna Iwankiewicz, Prywatna praktyka lekarska Joanna Iwankiewicz, Wrocław **SHP.36**
Dawid Jachimowicz, Benamed Centrum Medyczne, Wrocław **SHP.12**
Edyta Jargulińska, ScanMed, Wrocław **SHP.22**
Monika Karlikowska-Skwarnik, Przychodnia Stare Miasto, Wrocław **SHP.58**
Ewa Kochańska, Lux Med, Wrocław **SHP.25**
Marta Kolek-Mizia, Lux Med, Wrocław **SHP.55**
Magdalena Kolon-Budek, NZOZ Praktyka Lekarzy Rodzinnych A.Szadura J.Piotrowski, Wrocław **SHP.47**
Joanna Koralewska, Prywatny Gabinet Joanna Koralewska, Wrocław **SHP.37**
Ewa Kostka, Prime Medical, Wrocław **SHP.26**
Pamela Kostrzewa, Oddział Pediatriczno-Reumatologiczny Szpital Specjalistyczny im. A. Falkiewicza, Wrocław **SHP.60**
Barbara Kraszewska-Głomba, DCM Dolmed, Wrocław **SHP.9**
Agnieszka Krawendek, Centrum Medyczne Magnolia, Wrocław **SHP.2**
Olga Krynicka-Scaringella, Przychodnia Na Biskupinie, Wrocław **SHP.59**
Aleksandra Kucharczyk, ALMED, Wrocław **SHP.4**
Małgorzata Kucharska, Loumed Gabinet pediatryczny, Wrocław **SHP.51**
Dominika Kulej-Klimczak, Szpital Specjalistyczny im. A. Falkiewicza, Wrocław **SHP.13**
Renata Laskowska, Szpital Specjalistyczny im. A. Falkiewicza, Wrocław **SHP.63**
Paulina Lewicka, DCM Dolmed, Wrocław **SHP.61**

Aby oddać głos, wyślij na nr **7303** SMS o treści wskazanej przy nazwisku nominowanej osoby (koszt SMS-a: 3,69 zł z VAT)

Paulina Lis, NZOZ Broch-Med, Wrocław **SHP.62**
Alicja Małecka-Idzikowska, Multimedyk, Wrocław **SHP.6**
Urszula Marciniak, Specjalistyczny Gabinet Pediatriczno-Alergologiczny, Wrocław **SHP.72**
Magdalena Marczyk-Wirth, Fortmedica, Wrocław **SHP.48**
Patrycja Markiewicz, EuroMediCare, Wrocław **SHP.366**
Anna Maron, Gabinet Anna Maron, Wrocław **SHP.7**
Marta Michalska-Piąstka, Blumed, Wrocław **SHP.56**
Anna Murmyło, NZOZ Remedis, Wrocław **SHP.8**
Barbara Nowacka, Ad-Med, Wrocław **SHP.10**
Donata Olszowiec, Lux Med, Wrocław **SHP.14**
Tomasz Ordyniec, Przychodnia Jagodno, Wrocław **SHP.70**
Karolina Orzechowska, Przychodnia Kozanów-Wrocławskie Centrum Zdrowia, Wrocław **SHP.42**
dr n. med. Joanna Owoc-Lempach, Prywatna praktyka Joanna Owoc-Lempach, Wrocław **SHP.21**
Aleksander Pełka, Centrum Zdrowia Mama i Ja, Wrocław **SHP.3**
Karolina Pieniawska-Śmiech, Wojewódzki Szpital Specjalistyczny im. J. Gromkowskiego, Wrocław **SHP.43**
Magdalena Podlaska, Centrum Medyczne Scanmed, Wrocław **SHP.49**
dr n. med. Dagmara Pokorna-Kałwak, Ad-Med, Wrocław **SHP.17**
Magdalena Prościak, Luxmed, Wrocław **SHP.50**
Joanna Przybylska, Wojewódzki Szpital Specjalistyczny im. J. Gromkowskiego, Wrocław **SHP.38**
Maciej Puławski, Gabinet Pediatryczny Puławski Maciej, Wrocław **SHP.46**
Grzegorz Rajca, Wojewódzki Szpital Specjalistyczny im. J. Gromkowskiego, Wrocław **SHP.29**
Roma Roemer-Ślimak, Centrum Usług Medycznych Frontida, Wrocław **SHP.65**
Izabela Rogulska-Tatarek, Wojewódzki Szpital Specjalistyczny, Wrocław **SHP.32**
Janina Rudzka-Kałwak, NZOZ Praktyka Lekarza Rodzinnego, Wrocław **SHP.34**
Renata Salamon, Luxmed, Wrocław **SHP.64**
Katarzyna Sandomierz, Przychodnia Kozanów-Wrocławskie Centrum Zdrowia, Wrocław **SHP.44**
dr n. med. Dorota Segą-Pondel, Uniwersytecki Szpital Kliniczny, Wrocław **SHP.19**
Grażyna Skulimowska-Kępa, Szpital Specjalistyczny im. A. Falkiewicza, Wrocław **SHP.27**
Małgorzata Słowik, NZOZ Rondo-Med, Wrocław **SHP.52**
Iga Stankiewicz, Lux Med, Wrocław **SHP.30**
Elżbieta Strońska, EMC Przychodnia, Wrocław **SHP.24**
dr n. med. Agata Szlachcic, Lux Med, Wrocław **SHP.16**
Teresa Tejedor-Babiak, DCM Dolmed, Wrocław **SHP.68**
Louise Tył-Piwkowska, Loumed Gabinet pediatryczny, Wrocław **SHP.45**
dr n. med. Danuta Wachnik, NZOZ Rondo-Med, Wrocław **SHP.18**
dr n. med. Jadwiga Węclawek-Tompol, Klinika Transplantacji Szpiku, Onkologii i Hematologii Dziecięcej, Wrocław **SHP.20**
Małgorzata Wiśniowska, Pro-Med, Wrocław **SHP.53**
Tomasz Zajac, Przychodnia zdrowia Vistamed, Wrocław **SHP.71**
Marcin Ziela, Wojewódzki Szpital Specjalistyczny Ośrodek Badawczo Rozwojowy, Wrocław **SHP.54**
Kamila Zyzak, Przychodnia Śródmieście, Wrocław **SHP.40**

PEDIATRA ROKU Jelenia Góra

Filip Banaszak, Wojewódzkie Centrum Szpitalne Kotliny Jeleniogórskiej, Jelenia Góra **SHP.80**
Maciej Granat, Wojewódzkie Centrum Szpitalne Kotliny Jeleniogórskiej, Jelenia Góra **SHP.84**
Anna Gruberska, Wojewódzkie Centrum Szpitalne Kotliny Jeleniogórskiej, Jelenia Góra **SHP.78**
Piotr Krywyj, Przychodnia Źródło, Jelenia Góra **SHP.85**
Alicja Maksymiec-Mróż, NZOZ Doktor, Jelenia Góra **SHP.76**
Kinga Michalska, Pediatryczne Usługi Medyczne Kinga Michalska, Jelenia Góra **SHP.82**
Alicja Muszka, Przychodnia MSWiA, Jelenia Góra **SHP.77**
Aldona Perlik, Indywidualna Specjalistyczna Praktyka Lekarska Aldona Perlik, Jelenia Góra **SHP.74**
Zdzisława Piotrowska-Gede, Przychodnia Źródło, Jelenia Góra **SHP.86**
Ewa Stanecka, Wojewódzkie Centrum Szpitalne Kotliny Jeleniogórskiej, Jelenia Góra **SHP.79**
Aleksandra Stefańska, Wojewódzkie Centrum Szpitalne Kotliny Jeleniogórskiej, Jelenia Góra **SHP.75**
Lidia Zieziula, Przychodnia Medinap, Jelenia Góra **SHP.83**
Joanna Żelaśkiewicz, Przychodnia Zabobrze, Jelenia Góra **SHP.81**

PEDIATRA ROKU Legnica

Agnieszka Bacińska, Pro Medical Clinic Advanced, Legnica **SHP.88**
Ewa Borawska, Miedziowe Centrum Zdrowia, Legnica **SHP.91**
Jolanta Górka-Frańczak, NZOZ ZDROWIE, Legnica **SHP.93**
Justyna Ilnicka, Przychodnia rodzinna POZ, Legnica **SHP.95**
Wojciech Kowalik, Wojewódzki Szpital Specjalistyczny, Legnica **SHP.104**
Wiesława Małek, Przychodnia Biegunowa, Legnica **SHP.103**
Urszula Opalińska, Wojewódzki Szpital Specjalistyczny, Legnica **SHP.102**
Myroslava Poliak, Centrum Medyczne CDT Medicus, Legnica **SHP.100**
Grażyna Pyrkosz, Przychodnia Biegunowa, Legnica **SHP.92**
Kornel Rzewucki, Centrum Opieki Rodziny, Legnica **SHP.97**
Katarzyna Scharoch-Kołodziejczyk, Centrum Medyczne CDT Medicus, Legnica **SHP.96**
Zofia Stempak-Pyrkosz, Centrum Medyczne CDT Medicus, Legnica **SHP.105**
Jolanta Szymańska, Wojewódzki Szpital Specjalistyczny, Legnica **SHP.94**
Piotr Ślusarczyk, NZOZ ZDROWIE, Legnica **SHP.101**
Krystyna Świątkowska, Przychodnia Biegunowa, Legnica **SHP.98**
Adam Tarapata, B&M MEDYK Przychodnia Lekarska, Legnica **SHP.87**
Małgorzata Tarapata, B&M MEDYK Przychodnia Lekarska, Legnica **SHP.99**
Barbara Zarebska, Alderm, Legnica **SHP.89**
Bogusz Zawistowski, Wojewódzki Szpital Specjalistyczny, Legnica **SHP.90**

PEDIATRA ROKU Wałbrzych

Magdalena Babczyńska-Gratzke, Przychodnia Podgórze, Wałbrzych **SHP.122**
Jadwiga Bojarska, Medic, Wałbrzych **SHP.115**
Mirosława Cetera, Przychodnia Podgórze, Wałbrzych **SHP.123**
Lidia Dziubek, NZOZ Śródmieście Biały Kamień, Wałbrzych **SHP.121**
Ewa Figiel, Przychodnia Stary Zdrój, Wałbrzych **SHP.112**
Justyna Ewa Gleń-Pakuła, Lux Med, Wałbrzych **SHP.118**
Danuta Golec-Wiśniewska, Przychodnia Specjalistyczna Regina i Walenty Śliwa, Wałbrzych **SHP.109**
Izabela Góral, NZOZ Śródmieście Biały Kamień, Wałbrzych **SHP.114**
Jadwiga Gradkowska, Przychodnia Specjalistyczna Regina i Walenty Śliwa, Wałbrzych **SHP.116**
Joanna Kieliszczuk, Przychodnia Piaskowa Góra, Wałbrzych **SHP.117**
Mirosława Lasek-Gruszecka, Centrum Medyczne Nowe Miasto, Wałbrzych **SHP.124**
Barbara Lenard, Przychodnia Piaskowa Góra, Wałbrzych **SHP.107**
Krystyna Madela, Specjalistyczny Szpital im. dra Alfreda Sokolowskiego, Wałbrzych **SHP.120**
Katsiarna Mozhyna, Przychodnia Piaskowa Góra, Wałbrzych **SHP.119**
Ewa Nazarewicz-Czyszczoń, Przychodnia Piaskowa Góra, Wałbrzych **SHP.113**
Wiesława Niemiec-Gmerek, Centrum Medyczne Nowe Miasto, Wałbrzych **SHP.126**
Piotr Popławski, NZOZ Na Browarnej, Wałbrzych **SHP.125**
Dorota Sawińska, Przychodnia Specjalistyczna Regina i Walenty Śliwa, Wałbrzych **SHP.110**
Dorota Słoniewska-Kudłacki, NZOZ Praktyka Lekarza Rodzinnego Beata Hausman, Wałbrzych **SHP.111**
Damian Struck, Specjalistyczny Szpital im. dra Alfreda Sokolowskiego, Wałbrzych **SHP.108**
Anna Śleboda, Centrum Medyczne Nowe Miasto, Wałbrzych **SHP.106**

PEDIATRA ROKU powiat bolesławiecki

Gertruda Kaczyńska, NZOZ Praktyka Lekarza Rodzinnego, Bolesławiec **SHP.128**
Waldemar Krajewski, Bolesławieckie Centrum Zdrowia, Bolesławiec **SHP.133**
Marcin Krzywdziński, SPZOZ, Nowogrodziec **SHP.130**
Urszula Materna-Milewska, POZ Lekarz Domowy, Bolesławiec **SHP.132**
Jarosław Narecki, Przychodnia Skomed, Bolesławiec **SHP.129**
Svetlana Piestrzyńska, Fons Vitae, Bolesławiec **SHP.131**
Daria Sadczuk, Przychodnia Lekarska Twój Lekarz, Bolesławiec **SHP.127**
Andrzej Żuk, Fons Vitae, Bolesławiec **SHP.1363**

PEDIATRA ROKU powiat dzierzoniowski

Iwona Borowska, CM Astra, Bielawa **SHP.140**
Ewa Chrzanowska, NZOZ Zespół Praktyk Lekarskich, Dzierżoniów **SHP.139**
Aldona Dąbrowska, NZOZ Przychodnia Miejska, Bielawa **SHP.134**
Lucyna Domaradzka, NZOZ Domaradzcy, Dzierżoniów **SHP.145**
Maria Kaczmarzyk, Amicus, Dzierżoniów **SHP.146**
dr n. med. Agnieszka Kosmowska-Miśków, ProVita, Dzierżoniów **SHP.138**
Jadwiga Kostrzycka, Szpital Powiatowy, Dzierżoniów **SHP.141**
Violetta Kotuła, NZOZ, Łagiewniki **SHP.150**
Katarzyna Krupska, Szpital Powiatowy, Dzierżoniów **SHP.143**
Katarzyna Łyś-Bugaj, SPZOZ Przychodnia Miejska, Pieszyce **SHP.144**
Sławomir Majewski, CM Astra, Bielawa **SHP.149**
Anna Orasińska, NZOZ Medicus, Bielawa **SHP.136**
Barbara Płonka, NZOZ Kinesis, Bielawa **SHP.362**
Justyna Semkowicz-Iwanów, Indywidualna Specjalistyczna Praktyka Lekarska, Dzierżoniów **SHP.142**
Anna Śliwka-Psonka, NZOZ Rodzina, Piława Górna **SHP.137**
Marlena Terczyńska, ProVita, Dzierżoniów **SHP.147**
Piotr Terczyński, ProVita, Dzierżoniów **SHP.148**
Aleksandra Tymicka, Przychodnia Rodzinna, Łagiewniki **SHP.135**

PEDIATRA ROKU powiat głogowski

Ewelina Abramczuk, Miedziowe Centrum Zdrowia, Głogów **SHP.158**
Zofia Dejlich-Waligóra, Głogowski Szpital Powiatowy, Głogów **SHP.167**
Barbara Kostka, Przychodnia Puls, Głogów **SHP.155**
Zygmunt Król, Miedziowe Centrum Zdrowia, Głogów **SHP.168**
Anna Link, Gminny Ośrodek Zdrowia, Kotla **SHP.153**
Marta Moczorodzyńska, Astra-Med, Głogów **SHP.162**
Maria Nowakowska, Przychodnia Puls, Głogów **SHP.161**
Anna Okrutniak-Wolanin, Astra Med, Głogów **SHP.154**
Włodzimierz Płaszczycza, PiastMed, Głogów **SHP.166**
Magdalena Pospieszyska-Gajska, Miedziowe Centrum Zdrowia, Głogów **SHP.159**
Danuta Ryzek, Przychodnia Puls, Głogów **SHP.156**
Romuald Pyszal, Przychodnia Hipokrates, Głogów **SHP.163**
Andrzej Sadowski, Miedziowe Centrum Zdrowia, Głogów **SHP.152**
Waldemar Skibiszewski, Przychodnia SERCE, Głogów **SHP.165**
Marek Turkiewicz, Przychodnia Hipokrates, Głogów **SHP.160**
Agata Walas, Przychodnia Hipokrates, Głogów **SHP.151**
Teresa Wójcik, Przychodnia Hipokrates, Głogów **SHP.164**
Danuta Żaluska, Gabinet Pediatryczny Danuta Żaluska, Serby **SHP.157**

PEDIATRA ROKU powiat górski

Małgorzata Kopeć, NZOZ ELMED, Wąsosz **SHP.171**
Grzegorz Michalski, Przychodnia Lekarska, Góra **SHP.170**
Beata Wiśniewska, Przychodnia Lekarska, Góra **SHP.169**

PEDIATRA ROKU powiat jaworski

Elżbieta Bezubka, NZOZ Kormed, Jawor **SHP.175**
dr n. med. Czesław Bigus-Hołubowicz, NZOZ Kormed, Jawor **SHP.174**
Jolanta Drewniak-Muszyńska, Przychodnia Rejonowa, Jawor **SHP.177**
Michał Dudek, Ośrodek Zdrowia, Wądroże Wielkie **SHP.181**

Aby oddać głos, wyślij na nr **7303** SMS o treści
wskazanej przy nazwisku nominowanej osoby (koszt SMS-a: 3,69 zł z VAT)

Jolanta Konieczna , Gminny Ośrodek Zdrowia, Mściwojów	SHP178
Bożena Krzyż , CDT Medicus, Jawor	SHP173
Katarzyna Michalec , NZOZ Kormed, Jawor	SHP179
Aniela Paradowska , Centrum Diagnostyczno Terapeutyczne MEDICUS, Jawor	SHP172
Małgorzata Trzęsicka-Tyrcz , Ośrodek Zdrowia, Wądroże Wielkie	SHP180
Jan Woydytlo , Przychodnia Rejonowa, Jawor	SHP176

PEDIATRA ROKU powiat kamiennogórski

Rafał Duda , Powiatowe Centrum Zdrowia, Kamienna Góra	SHP186
Jolanta Dyszewska-Kowalczyk , SP ZOZ, Lubawka	SHP184
Przemysław Fertsch , Powiatowe Centrum Zdrowia, Kamienna Góra	SHP185
Beata Klonowska , NZOZ Eskulap, Kamienna Góra	SHP182
Waldemar Kucaj-Solecki , Powiatowe Centrum Zdrowia, Kamienna Góra	SHP187
Hanna Piaseczna , NZOZ Eskulap, Kamienna Góra	SHP183

PEDIATRA ROKU powiat karkonoski

Maria Norgaard Jacobsen , Prywatny Gabinet pediatriczny, Sosnowka	SHP191
dr n. med. Maria Jakobsen , NZOZ Cito-Med, Kowary	SHP188
Romana Jaworska-Bobkier , SPZOZ, Mysłakowice	SHP194
Piotr Kapral , Centrum Medyczne, Karpacz	SHP193
Helena Marcisz-Wolska , POZ, Szklarska Poręba	SHP189
Sylwia Skowrońska , Przychodnia POZ przy Centrum Medyczne Karpacz, Karpacz	SHP195
Martyna Wawrzyniak , NZOZ Cito-Med, Kowary	SHP192
Małgorzata Zahorska , NZOZ Praktyka Lekarza Rodzinnego M C Zahorscy, Piechowice	SHP190

PEDIATRA ROKU powiat kłodzki

Marta Galus , NZOZ Evita, Nowa Ruda	SHP208
Andrzej Ingłot , NZOZ Alba-Med, Łądek-Zdrój	SHP199
Edyta Kilijanek , Przychodnia Eskulap, Kłodzko	SHP202
Aleksandra Kołomyjec , NZOZ Evita, Nowa Ruda	SHP198
Dorota Ligęza , San-Med, Bystrzyca Kłodzka	SHP201
Maria Marzyńska , San-Med, Bystrzyca Kłodzka	SHP206
Edyta Misiaszek , CM Salus, Kłodzko	SHP203
Agnieszka Pawłowska , NZOZ Eskulap, Polanica-Zdrój	SHP197
Agata Sudoł , NZOZ Evita, Nowa Ruda	SHP196
Karolina Szeremeta , NZOZ Evita, Nowa Ruda	SHP204
Aniela Sztark , CM Salus, Duszniki-Zdrój	SHP200
Leszek Ujma , Gabinet Lekarski Pediatriczny, Kłodzko	SHP205
Maria Wolczańska-Fedorowicz , Indywidualna Specjalistyczna Praktyka Lekarska Maria Wolczańska-Fedorowicz, Nowa Ruda	SHP207

PEDIATRA ROKU powiat legnicki

Ewa Doniewicz-Rudziak , Przychodnia Rejonowa, Chojnów	SHP212
Aleksandra Gałuszka , Ośrodek Zdrowia, Kunice	SHP209
Anna Greczanik , Ośrodek Zdrowia, Kunice	SHP210
Małgorzata Jakubiak , Przychodnia Rejonowa, Chojnów	SHP213
Magdalena Mazur , NZOZ, Jaśkowice Legnickie	SHP365
Violetta Nowak-Olkowska , NZOZ, Jaśkowice Legnickie	SHP215
Małgorzata Smorąg , Specjalistyczna Praktyka Pediatriczna Małgorzata Smorąg, Prochowice	SHP214
dr n. med. Alina Zbróg , Gminna Przychodnia Zdrowia, Legnickie Pole	SHP211

PEDIATRA ROKU powiat lubański

Bogusław Grzesiak , NZOZ Medyk, Lubań	SHP216
Edyta Jarema , NZOZ Łużyckie Centrum Medyczne, Lubań	SHP219
Robert Komendziński , Praktyka Lekarska Robert Komendziński, Dariusz Pawłowski, Lubań	SHP221
Bożena Obacz , Twój Lekarz NZOZ, Lubań	SHP217
Danuta Rozbicka , Mediton, Lesna	SHP218
Maria Tekieli , Praktyka Lekarska Robert Komendziński, Dariusz Pawłowski, Lubań	SHP220

PEDIATRA ROKU powiat lubiński

Joanna Czarnicka-Eichstaedt , EMC Przychodnia Lubmed, Lubin	SHP227
Oleksandra Dorfler , CDT Medicus, Lubin	SHP231
Elżbieta Gruszczynska , Centrum Zdrowia Dziecka, Lubin	SHP224
Joanna Koziarz , Centrum Zdrowia Dziecka, Lubin	SHP228
Wanda Kozik-Fediów , EMC Przychodnia Lubmed, Lubin	SHP236
Renata Kwiatkowska , Miedziowe Centrum Zdrowia, Lubin	SHP233
Katarzyna Lewicka , EMC Przychodnia Lubmed, Lubin	SHP229
Marzena Mastalska-Gaworczyk , CDT Medicus, Lubin	SHP230
Olena Nemenushcha , Miedziowe Centrum Zdrowia, Lubin	SHP232
Tomasz Owerko , Lubmed Przychodnia Gwarków, Lubin	SHP235
Jan Partyka , EMC Przychodnia Lubmed, Lubin	SHP226
Grażyna Podwińska , EMC Przychodnia Lubmed, Lubin	SHP225
Anna Rożek , Regionalne Centrum Zdrowia, Lubin	SHP223
Agnieszka Szudrowicz , EMC Przychodnia Lubmed, Lubin	SHP222
Teresa Węckowicz , EMC Przychodnia Lubmed, Lubin	SHP234

PEDIATRA ROKU powiat lwówecki

Barbara Bernacka , SPZOZ, Mirsk	SHP237
Krzysztof Ganczarski , NZOZ Promyk, Gryfów Śląski	SHP240
Wiesława Kowalik , Powiatowe Centrum Zdrowia, Lwówek Śląski	SHP241
Joanna Mycielska , Medvita, Lwówek Śląski	SHP238
Joanna Skaruz-Siemek , Powiatowe Centrum Zdrowia, Lwówek Śląski	SHP239

PEDIATRA ROKU powiat milicki

Barbara Ciereszko-Kowalczyk , Gabinet Pediatriczny Barbara Ciereszko-Kowalczyk, Milicz	SHP242
---	---------------

Małgorzata Karas-Nowicka , Miłickie Centrum Zdrowia, Milicz	SHP243
Natalia Konieczna , Miłickie Centrum Medyczne, Milicz	SHP245
Małgorzata Lubieniecka , Miłickie Centrum Medyczne, Milicz	SHP244
Waldemar Łakiewicz , NZOZ Mil-Med, Milicz	SHP247
Piotr Michalak , Przychodnia Eskulap, Cieszków	SHP246

PEDIATRA ROKU powiat oleśnicki

Beata Barańska , EuroMediCare, Oleśnica	SHP249
Jolanta Dziechcińska-Kucińska , SZPZOZ, Oleśnica	SHP253
Elżbieta Gdowska , EuroMediCare, Oleśnica	SHP251
Halina Hajdukiewicz , EuroMediCare, Oleśnica	SHP252
Agnieszka Kaczorowska , EuroMediCare, Oleśnica	SHP248
Katarzyna Kasprzak , CM Mastermed, Oleśnica	SHP254
Michał Kołaciński , CM Mastermed, Oleśnica	SHP257
Bożena Krajewska , NZOZ Ośrodek Zdrowia w Międzybórz, Międzybórz	SHP250
Magdalena Mazur-Popińska , SPZOZ Przychodnia, Syców	SHP255
Renata Mulowska-Galka , Gabinet Pediatriczny, Oleśnica	SHP258
Maria Tarnawska , EuroMediCare, Oleśnica	SHP256

PEDIATRA ROKU powiat oławski

Katarzyna Dura-Nurek , Jelmed, Jelcz-Laskowice	SHP261
Magdalena Kaliszewska , Zespół Opieki Zdrowotnej, Oława	SHP263
Beata Nowak , Przychodnia Medica, Oława	SHP260
Krzysztof Olesiuk , Zespół Opieki Zdrowotnej, Oława	SHP262
Małgorzata Podwika-Baj , Zespół Opieki Zdrowotnej, Oława	SHP264
Marzena Szóstak , Medicor, Jelcz-Laskowice	SHP266
Małgorzata Szten , Medicor, Jelcz-Laskowice	SHP265
Agnieszka Troper-Szczepuła , Prywatna Praktyka Lekarska, Oława	SHP259

PEDIATRA ROKU powiat polkowicki

Anna Hłuszyj , Polkowickie Centrum Usług Zdrowotnych ZOZ, Polkowice	SHP268
Alicja Kowalczyk , Polkowickie Centrum Usług Zdrowotnych ZOZ, Polkowice	SHP267
Zdzisław Kwiatkowski , COR-MED, Przemków	SHP271
Mariusz Piskórz , Polkowickie Centrum Usług Zdrowotnych, Polkowice	SHP270
Jolanta Węgierska-Januszkiewicz , Polkowickie Centrum Usług Zdrowotnych, Polkowice	SHP269

PEDIATRA ROKU powiat strzeliński

Aldona Adamczyk-Krawiec , Przychodnia MediQ, Strzelin	SHP272
Jan Bury , Strzeleńskie Centrum Medyczne, Strzelin	SHP274
Eleonora Kluba , Ema-med, Strzelin	SHP273
Teresa Michalak , Strzeleńskie Centrum Medyczne, Strzelin	SHP277
Maria Mińska , Publiczny Zakład Lecznictwa Ambulatoryjnego, Strzelin	SHP275
Teresa Skwarzyńska , Publiczny Zakład Lecznictwa Ambulatoryjnego, Strzelin	SHP278
Mateusz Stachowiak , Przychodnia MediQ, Strzelin	SHP276

PEDIATRA ROKU powiat średzki

Andrzej Ciepluch , Przychodnia Puls, Środa Śląska	SHP279
Rozalia Nazimek , Praktyka Lekarza Rodzinnego Specjalista Medycyny Rodzinnej Łukasz Kozyra filia, Miękinia	SHP284
Ryszard Pastwa , Indywidualna Specjalistyczna Praktyka Lekarska Ryszard Pastwa, Środa Śląska	SHP285
Imad Ramzi-Samaan , PZOZ, Środa Śląska	SHP283
Ziemowit Rejniak , Przychodnia Puls, Środa Śląska	SHP287
Dorota Rudzka , Praktyka Lekarza Rodzinnego - Ślawin, Pisarzowice	SHP280
Teresa Słotwińska , Zakład Usług Medycznych, Kostomłoty	SHP286
Elżbieta Thoma-Rudnicka , DCM Dolmed POZ, Lutynia	SHP281
Helena Wróbel , Przychodnia Puls, Środa Śląska	SHP282

PEDIATRA ROKU powiat świdnicki

Aleksandra Barylak , NZOZ BHMed, Świdnica	SHP291
Paulina Barylak , NZOZ BHMed, Świdnica	SHP303
Jolanta Jakimiec , Strzegomskie Centrum Medyczne Diagnostyczne, Strzegom	SHP298
Ryszard Janulewicz , Gabinet Lekarski Pediatriczny i Medycyny Rodzinnej, Świdnica	SHP305
Elena Kaperska , NZOZ BHMed, Świdnica	SHP295
Ala Karniakova , Centrum Medyczne Eskulap, Świdnica	SHP290
Bogumiła Kepa , Prywatna Praktyka Wyjazdowa, Świdnica	SHP294
Elżbieta Kitajczuk , Strzegomskie Centrum Medyczne Diagnostyczne, Strzegom	SHP296
Anna Klak , Przychodnia Mieszko, Świdnica	SHP293
Paweł Kołodziejczyk , Przychodni MkMedic, Świdnica	SHP304
Marian Kozbiał , Medimex, Pszenno	SHP301
Lidia Kucharska , Przychodnia Specjalistyczna Regina i Walenty Śliwa, Świebodzice	SHP300
Mariusz Leszczyński , Szpital Latawiec, Świdnica	SHP302
Józef Lula , NZOZ Przychodnia Rodzinna Beata Trzcicka - Larska, Świdnica	SHP299
Agnieszka Pepera-Mróz , NZOZ Pemed, Żarów	SHP289
Emilia Podgórska , Ars Medica, Świdnica	SHP297
Aleksandra Zygarzyn-Kaczmarczyk , Centrum Medyczne Eskulap, Świdnica	SHP292

PEDIATRA ROKU powiat trzebnicki

Grażyna Boberska-Weyman , Przychodnia Ewa-Med, Oborniki Śląskie	SHP310
Elżbieta Borodycz , Trzebnickie Centrum Medyczne Zdrój, Trzebnica	SHP309
Adrianna Górniak , Szpital im. św. Jadwigi Śląskiej, Trzebnica	SHP306
Aleksander Gruszka , Centrum Medyczne ProVita, Trzebnica	SHP307
Magdalena Orzechowska , Trzebnickie Centrum Medyczne Zdrój, Trzebnica	SHP312
Karolina Pietraszewska , Trzebnickie Centrum Medyczne Zdrój, Trzebnica	SHP311
Andrzej Polezak , Centrum Medyczne ProVita, Trzebnica	SHP308

dr hab. n. med. Henryk Szymański , Szpital im. św. Jadwigi Śląskiej, Trzebnica	SHP364
Zyta Waniek , Trzebnickie Centrum Medyczne Zdrój, Trzebnica	SHP314
Małgorzata Wieczorek-Zdziarska , ZP ZOZ, Zawonia	SHP313

PEDIATRA ROKU powiat wałbrzyski

Iwona Horabik-Ostrowska , NZOZ Zdrowie, Boguszów-Gorce	SHP317
Bożena Kiewra , Przychodnia Specjalistyczna Regina i Walenty Śliwa S.J., Szczawn-Zdrój	SHP316
Aleksandra Mazur , CM Solaris, Głuszyca	SHP315
Małgorzata Pietkiewicz-Pradel , Przychodnia Specjalistyczna Regina i Walenty Śliwa S.J., Szczawn-Zdrój	SHP318

PEDIATRA ROKU powiat wołowski

Małgorzata Cisło-Bulka , Centrum Medyczne DSCM, Brzeg Dolny	SHP320
Ludwika Długosz-Kostecka , Prywatny Gabinet Pediatriczny, Brzeg Dolny	SHP319
Radomiła Karcz-Grzenda , Karcz-Grzenda Radomiła Praktyka Lekarska, Wołów	SHP321
Ryszard Markiewicz , Gemini-Med, Wołów	SHP322

PEDIATRA ROKU powiat wrocławski

Marcin Gwoździk , NZOZ Med-Roz, Karwiany	SHP334
Hanna Kowalska , Ośrodek Zdrowia ZOZ, Siechnice	SHP330
dr n. med. Katarzyna Kulczyk , Praktyka lekarza rodzinnego, Kielczów	SHP329
Łukasz Lipowicz , Ośrodek Zdrowia ZOZ, Siechnice	SHP333
Izabella Mader-Wołyńska , NZOZ Twój Lekarz, Kobierzyce	SHP331
Agnieszka Matkowska-Kocjan , Agnieszka Matkowska-Kocjan Specjalistyczna Praktyka Lekarska, Iwiny	SHP325
Kinga Potocka , NZOZ Twój Lekarz, Tyniec Mały	SHP332
Agnieszka Robuchon , Gminny Ośrodek Zdrowia, Żórawina	SHP326
Maryna Stotskaya , NZOZ Twój Lekarz, Kobierzyce	SHP335
Alicja Szczepańska , NZOZ Twój Lekarz, Kobierzyce	SHP327
Alicja Zygmunt , NZOZ Twój Lekarz, Kobierzyce	SHP328

PEDIATRA ROKU powiat ząbkowski

Alicja Antas , NZOZ Zdrowie, Ząbkowice Śląskie	SHP336
Bożena Bednarczyk , NZOZ BBS, Ziębice	SHP340
Alicja Dattner , NZOZ Zdrowie, Ząbkowice Śląskie	SHP337
Barbara Fulek , Przychodnia Dobromed, Ząbkowice Śląskie	SHP339
Iwona Knapik , Przychodnia Dobromed, Ząbkowice Śląskie	SHP341
Anna Kompanowska , Przychodnia Dobromed, Ząbkowice Śląskie	SHP338
Mariola Tunik , NZOZ Zdrowie, Ząbkowice Śląskie	SHP343
Jacek Zwierzchowski , NZOZ, Bardo	SHP342

PEDIATRA ROKU powiat zgorzelecki

Ludmiła Antoniak , Przychodnia Rejonowa, Zawidów	SHP352
Marek Filka , Wielospecjalistyczny Szpital SPZOZ, Zgorzelec	SHP354
Mirosława Garbowska , MegaMed, Bogatynia	SHP355
Lucjan Ilnicki , MegaMed, Bogatynia	SHP351
Tomasz Kotyło , Euromed, Zgorzelec	SHP356
Alona Kozak , Przychodnia Rejonowa SPZOZ, Bogatynia	SHP345
Eleonora Kozieł , Prywatna Praktyka Pediatriczna Eleonora Kozieł, Zgorzelec	SHP346
Izabela Kurzyńska , NZOZ Medica, Zgorzelec	SHP349
Henryk Marczuk , MegaMed, Bogatynia	SHP348
Leszek Michniewicz , Wielospecjalistyczny Szpital SPZOZ, Zgorzelec	SHP350
Alicja Sośniak , Poradnia lekarza POZ, Zgorzelec	SHP344
Grzegorz Szelachowski , Zdrowie NZOZ, Zgorzelec	SHP347
Magdalena Załucka-Seweryn , SPZOZ, Bogatynia	SHP353

PEDIATRA ROKU powiat złotoryjski

Wiesław Kepesz , Indywidualna Praktyka Lekarska Wiesław Kepesz, Złotoryja	SHP361
Stanisława Konsztowicz-Sikorska , SPZOZ Przychodnia Rejonowa, Złotoryja	SHP360
Larysa Onishchenko , Przychodnia Rejonowa, Złotoryja	SHP359
Kinga Sikorska-Socha , Szpital Powiatowy im. A.Wolańczyka, Złotoryja	SHP358
Beata Świdarska , Szpital Powiatowy im. A.Wolańczyka, Złotoryja	SHP357

PIELĘGNIARKA/PIELĘGNIARZ ROKU**PIELĘGNIARKA/PIELĘGNIARZ ROKU** Wrocław

Małgorzata Babecka , Vratislavia Medica Szpital im. św. Jana Pawła II, Wrocław	SHN.51
Sylwia Bajserowicz , Wojewódzki Szpital Specjalistyczny, Wrocław	SHN.61
Monika Banaś , SP ZOZ MSWiA, Wrocław	SHN.57
Dorota Bisikiewicz , Uniwersytecki Szpital Kliniczny, Wrocław	SHN.22
Anna Borowska , Dolnośląskie Centrum Zdrowia Psychicznego, Wrocław	SHN.9
Grażyna Brulińska , Wojewódzki Szpital Specjalistyczny, Wrocław	SHN.32
Alicja Cedrzyńska , Szpital Specjalistyczny im. A. Falkiewicza, Wrocław	SHN.4
Anna Cenkar , Wojewódzki Szpital Specjalistyczny im. J. Gromkowskiego, Wrocław	SHN.10
Joanna Ciepiera , Uniwersytecki Szpital Kliniczny, Wrocław	SHN.37
Violetta Czarnicka , Wojewódzki Szpital Specjalistyczny, Wrocław	SHN.449
Joanna Dalecka , Uniwersytecki Szpital Kliniczny, Wrocław	SHN.38
Ewa Darecka , Uniwersytecki Szpital Kliniczny, Wrocław	SHN.28
Małgorzata Demska , Medicus Clinic, Wrocław	SHN.52
Maria Dębowicz-Wnęk , Wojewódzki Szpital Specjalistyczny, Wrocław	SHN.452
Ewa Dobroń , Medicus Clinic, Wrocław	SHN.29
Emilia Doskocz , Fundacja Przyjazny Dom im. Stanisława Jablonki, Wrocław	SHN.27
Barbara Dura , Wojewódzki Szpital Specjalistyczny im. J. Gromkowskiego, Wrocław	SHN.16
Dorota Dutkiewicz , Przychodnia Zdrowia Nr 3, Wrocław	SHN.445
Małgorzata Dzięgiel , Wojewódzki Szpital Specjalistyczny, Wrocław	SHN.53

Elżbieta Fiolka , Wojewódzki Szpital Specjalistyczny, Wrocław	SHN.26
Anna Firosz , Uniwersytecki Szpital Kliniczny, Wrocław	SHN.11
Katarzyna Flaika , 4 Wojskowy Szpital Kliniczny z Polikliniką, Wrocław	SHN.44
Aneta Galik , Dolnośląski Szpital Specjalistyczny im. T. Marciniaka, Wrocław	SHN.7
Adrianna Gałązka , Uniwersytecki Szpital Kliniczny, Wrocław	SHN.441
Patrycja Gładys , Szpital Specjalistyczny im. A. Falkiewicza, Wrocław	SHN.440
Agnieszka Głowiak , 4 Wojskowy Szpital Kliniczny z Polikliniką, Wrocław	SHN.1
Dorota Gołębiowska , Uniwersytecki Szpital Kliniczny, Wrocław	SHN.456
Mirosława Górecka , NZOZ Broch-Med, Wrocław	SHN.56
Alicja Grudzeń , Punkt Pobrań Diamen, Wrocław	SHN.5
Malgorzata Handzlik , Wojewódzki Szpital Specjalistyczny, Wrocław	SHN.54
Helena Helińska , Centrum Zdrowia Psychicznego, Wrocław	SHN.33
Magdalena Hetmańczyk , Dolnośląskie Centrum Diagnostyki i Terapii Kardiologicznej MEDINET, Wrocław	SHN.49
Ewa Jakubiec , Dolnośląskie Centrum Onkologii, Pulmonologii i Hematologii, Wrocław	SHN.30
Joanna Jakubowska , Uniwersytecki Szpital Kliniczny, Wrocław	SHN.39
Dorota Janik-Wójcik , Modelowa Praktyka Lekarza Rodzinnego, Wrocław	SHN.23
Agnieszka Janowska , Uniwersytecki Szpital Kliniczny, Wrocław	SHN.2
Marzena Kawaciuk , Przychodnia Kosmonautów, Wrocław	SHN.447
Krzysztof Kiljan , Wojewódzki Szpital Specjalistyczny im. J. Gromkowskiego, Wrocław	SHN.47
Wioletta Kosiba-Rogala , Wojewódzki Szpital Specjalistyczny im. J. Gromkowskiego, Wrocław	SHN.62
Jadwiga Kościuch , Dolnośląskie Centrum Onkologii, Pulmonologii i Hematologii, Wrocław	SHN.36
Jolanta Krawczyk , Uniwersytecki Szpital Kliniczny, Wrocław	SHN.40
Dorota Krzaczek , Wojewódzki Szpital Specjalistyczny im. J. Gromkowskiego, Wrocław	SHN.24
Ewa Krzyszczyk , Dolnośląski Szpital Specjalistyczny im. T. Marciniaka, Wrocław	SHN.31
Helena Kulińska , Dolnośląskie Centrum Onkologii, Pulmonologii i Hematologii, Wrocław	SHN.34
Marcin Madej , Uniwersytecki Szpital Kliniczny, Wrocław	SHN.458
Barbara Madera-Chojnowska , Pogotowie Ratunkowe, Wrocław	SHN.17
Krzysztof Marciniak , 4 Wojskowy Szpital Kliniczny z Polikliniką, Wrocław	SHN.48
Klaudia Michnik , Uniwersytecki Szpital Kliniczny, Wrocław	SHN.46
Magdalena Mittelstadt , Praktyka Lekarzy Rodzinnych, Wrocław	SHN.50
Anna Oboliszto , Centrum Medyczne AD-Med, Wrocław	SHN.444
Danuta Orzechowska , Dolnośląskie Centrum Onkologii, Pulmonologii i Hematologii, Wrocław	SHN.21
Jolanta Owczarz , Wojewódzki Szpital Specjalistyczny, Wrocław	SHN.41
Anida Pająk , Uniwersytecki Szpital Kliniczny, Wrocław	SHN.8
Renata Pauczyk , Uniwersytecki Szpital Kliniczny, Wrocław	SHN.60
Jolanta Pawłowska , Wojewódzki Szpital Specjalistyczny, Wrocław	SHN.42
Anna Piekarczyk , Dolnośląski Szpital Specjalistyczny im. T. Marciniaka, Wrocław	SHN.12
Renata Pluc , Praktyka Lekarzy Rodzinnych, Wrocław	SHN.434
Alicja Przytułska , Dolnośląskie Centrum Onkologii, Pulmonologii i Hematologii, Wrocław	SHN.6
Renata Rębiszewska , Wojewódzki Szpital Specjalistyczny, Wrocław	SHN.58
Anna Rowińska , Praktyka Lekarza Rodzinnego Beata Stecka, Wrocław	SHN.13
Agnieszka Rzeszutko-Kuczkiewicz , Agnes Usługi pielęgniarstwo-opiekuńcze, Wrocław	SHN.3
Beata Ben Saad , Wojewódzki Szpital Specjalistyczny, Wrocław	SHN.19
Kaja Smagło , Dolnośląski Szpital Specjalistyczny im. T. Marciniaka, Wrocław	SHN.43
Anna Stachowiak , Dolnośląskie Centrum Onkologii, Pulmonologii i Hematologii, Wrocław	SHN.409
Katarzyna Stecyk , Szpital Specjalistyczny im. A. Falkiewicza, Wrocław	SHN.45
Ewa Styczeń , Lux Med, Wrocław	SHN.408
Barbara Szozda , Dolnośląski Szpital Specjalistyczny im. T. Marciniaka, Wrocław	SHN.18
Anna Świder , Wojewódzki Szpital Specjalistyczny im. J. Gromkowskiego, Wrocław	SHN.14
Ksymena Walewska-Lis , SPZOZ MSWiA Przychodnia, Wrocław	SHN.470
Dorota Wesółowska , Dolnośląskie Centrum Chorób Płuc, Wrocław	SHN.25
Bożena Wójtowska , Dolnośląskie Centrum Zdrowia Psychicznego, Wrocław	SHN.20
Renata Zatoka , Dolnośląskie Centrum Onkologii, Pulmonologii i Hematologii, Wrocław	SHN.59
Anna Zielińska , Dolnośląskie Centrum Onkologii, Pulmonologii i Hematologii, Wrocław	SHN.15
PIEŁĘGNIARKA/PIEŁĘGNIARZ ROKU Jelenia Góra	
Klaudia Adamczyk , Wojewódzkie Centrum Szpitalne Kotliny Jeleniogórskiej, Jelenia Góra	SHN.78
Elżbieta Bakalarz , Wojewódzkie Centrum Szpitalne Kotliny Jeleniogórskiej, Jelenia Góra	SHN.68
Katarzyna Bogusławska , Wojewódzkie Centrum Szpitalne Kotliny Jeleniogórskiej, Jelenia Góra	SHN.74
Bożena Bugajska , Przychodnia MSWiA, Jelenia Góra	SHN.65
Łukasz Bury , Wojewódzkie Centrum Szpitalne Kotliny Jeleniogórskiej, Jelenia Góra	SHN.439
Grażyna Chodźicka , Wojewódzkie Centrum Szpitalne Kotliny Jeleniogórskiej, Jelenia Góra	SHN.71
Renata Izydorczyk , Wojewódzkie Centrum Szpitalne Kotliny Jeleniogórskiej, Jelenia Góra	SHN.80
Jolanta Jakubiszak , Wojewódzkie Centrum Szpitalne Kotliny Jeleniogórskiej, Jelenia Góra	SHN.410
Marta Kapłun , Wojewódzkie Centrum Szpitalne Kotliny Jeleniogórskiej, Jelenia Góra	SHN.79
Katarzyna Karbowska , Wojewódzkie Centrum Szpitalne Kotliny Jeleniogórskiej, Jelenia Góra	SHN.75
Elżbieta Kirwił , Wojewódzkie Centrum Szpitalne Kotliny Jeleniogórskiej, Jelenia Góra	SHN.69
Iwona Krupa , Wojewódzkie Centrum Szpitalne Kotliny Jeleniogórskiej, Jelenia Góra	SHN.72
Barbara Krygier , Wojewódzkie Centrum Szpitalne Kotliny Jeleniogórskiej, Jelenia Góra	SHN.63
Elżbieta Madej , Wojewódzkie Centrum Szpitalne Kotliny Jeleniogórskiej, Jelenia Góra	SHN.70
Katarzyna Mazur-Adamczyk , Wojewódzkie Centrum Szpitalne Kotliny Jeleniogórskiej, Jelenia Góra	SHN.76
Bronisława Nowacka , Wojewódzkie Centrum Szpitalne Kotliny Jeleniogórskiej, Jelenia Góra	SHN.67

Aby oddać głos, wyślij na nr **7303** SMS o treści wskazanej przy nazwisku nominowanej osoby (koszt SMS-a: 3,69 zł z VAT)

Katarzyna Odelga , Wojewódzkie Centrum Szpitalne Kotliny Jeleniogórskiej, Jelenia Góra	SHN.77
Bożena Owsianka , Wojewódzkie Centrum Szpitalne Kotliny Jeleniogórskiej, Jelenia Góra	SHN.66
Iwona Różańska , Wojewódzkie Centrum Szpitalne Kotliny Jeleniogórskiej, Jelenia Góra	SHN.73
Sylwia Widawska , Wojewódzkie Centrum Szpitalne Kotliny Jeleniogórskiej, Jelenia Góra	SHN.81
Beata Wierzejska , Wojewódzkie Centrum Szpitalne Kotliny Jeleniogórskiej, Jelenia Góra	SHN.64
Katarzyna Wróbel , Wojewódzkie Centrum Szpitalne Kotliny Jeleniogórskiej, Jelenia Góra	SHN.246

PIEŁĘGNIARKA/PIEŁĘGNIARZ ROKU Legnica

Beata Balicka-Kołodziejczak , Wojewódzki Szpital Specjalistyczny, Legnica	SHN.85
Jolanta Borowska , Wojewódzki Szpital Specjalistyczny, Legnica	SHN.94
Barbara Buczak , Wojewódzki Szpital Specjalistyczny, Legnica	SHN.83
Kamila Cechosz , Wojewódzki Szpital Specjalistyczny, Legnica	SHN.95
Ewa Draczyńska , Wojewódzki Szpital Specjalistyczny, Legnica	SHN.91
Renata Hołowiak , Wojewódzki Szpital Specjalistyczny, Legnica	SHN.98
Monika Kałuża , Wojewódzki Szpital Specjalistyczny, Legnica	SHN.97
Maria Kamińska , Wojewódzki Szpital Specjalistyczny, Legnica	SHN.96
Agnieszka Kuczmą , Wojewódzki Szpital Specjalistyczny, Legnica	SHN.82
Edyta Lemiech , Wojewódzki Szpital Specjalistyczny, Legnica	SHN.90
Edyta Litka , CDT Medicus, Legnica	SHN.464
Beata Łabowicz , Wojewódzki Szpital Specjalistyczny, Legnica	SHN.86
Barbara Michaliszyn , Wojewódzki Szpital Specjalistyczny, Legnica	SHN.84
Beata Paprocka , Wojewódzki Szpital Specjalistyczny, Legnica	SHN.87
Gabriela Podsiedlik , Wojewódzki Szpital Specjalistyczny, Legnica	SHN.92
Katarzyna Sołowej , CDT Medicus, Legnica	SHN.460
Dorota Treter , Wojewódzki Szpital Specjalistyczny, Legnica	SHN.468
Beata Turkiewicz , Wojewódzki Szpital Specjalistyczny, Legnica	SHN.88
Grażyna Zawadzka , Wojewódzki Szpital Specjalistyczny, Legnica	SHN.93
Beata Ziarkiewicz , Wojewódzki Szpital Specjalistyczny, Legnica	SHN.89
Renata Zielińska , Wojewódzki Szpital Specjalistyczny, Legnica	SHN.99

PIEŁĘGNIARKA/PIEŁĘGNIARZ ROKU Wałbrzych

Bartłomiej Bajsarowicz , Specjalistyczny Szpital im. dra Alfreda Sokołowskiego, Wałbrzych	SHN.108
Krzysztof Brzyski , Specjalistyczny Szpital im. dra Alfreda Sokołowskiego, Wałbrzych	SHN.124
Agnieszka Cichy , Specjalistyczny Szpital im. dra Alfreda Sokołowskiego, Wałbrzych	SHN.100
Jolanta Ćwikła , Specjalistyczny Szpital im. dra Alfreda Sokołowskiego, Wałbrzych	SHN.119
Joanna Derewicka , Specjalistyczny Szpital im. dra Alfreda Sokołowskiego, Wałbrzych	SHN.117
Aneta Dobrowolska , Specjalistyczny Szpital im. dra Alfreda Sokołowskiego, Wałbrzych	SHN.105
Kinga Dyderska , Specjalistyczny Szpital im. dra Alfreda Sokołowskiego, Wałbrzych	SHN.122
Krzyszyna Gnitecka , Specjalistyczny Szpital im. dra Alfreda Sokołowskiego, Wałbrzych	SHN.123
Zdzisława Grochot , Specjalistyczny Szpital Ginekologiczno-Położniczy im. E. Biernackiego, Wałbrzych	SHN.138
Agnieszka Jasieniecka , Specjalistyczny Szpital im. dra Alfreda Sokołowskiego, Wałbrzych	SHN.101
Danuta Jurczyńska-Job , Specjalistyczny Szpital im. dra Alfreda Sokołowskiego, Wałbrzych	SHN.111
Beata Kamecka , Specjalistyczny Szpital im. dra Alfreda Sokołowskiego, Wałbrzych	SHN.109
Sylwia Karpińska , Lux Med, Wałbrzych	SHN.135
Bogusława Kelim , Przychodnia Piaskowa Góra, Wałbrzych	SHN.110
Ewa Kilian , NZOZ Na Browarnej, Wałbrzych	SHN.112
Zuzanna Kosela , Specjalistyczny Szpital im. dra Alfreda Sokołowskiego, Wałbrzych	SHN.139
Anna Kois Kowalska , Specjalistyczny Szpital im. dra Alfreda Sokołowskiego, Wałbrzych	SHN.461
Marta Krzysiek , Specjalistyczny Szpital im. dra Alfreda Sokołowskiego, Wałbrzych	SHN.129
Lidia Krzyżanowska , Specjalistyczny Szpital im. dra Alfreda Sokołowskiego, Wałbrzych	SHN.125
Martyna Kuczkowiak , Specjalistyczny Szpital im. dra Alfreda Sokołowskiego, Wałbrzych	SHN.131
Małgorzata Kufel-Sala , Specjalistyczny Szpital im. dra Alfreda Sokołowskiego, Wałbrzych	SHN.446
Gabriela Małachowska , Specjalistyczny Szpital im. dra Alfreda Sokołowskiego, Wałbrzych	SHN.115
Małgorzata Manowska-Spirydowicz , Specjalistyczne Centrum Pielęgnacji Stóp i Leczenia Ran GÖLID, Wałbrzych	SHN.126
Sebastian Michalak , Specjalistyczny Szpital im. dra Alfreda Sokołowskiego, Wałbrzych	SHN.134
Ilona Nestrenki , Affidea, Wałbrzych	SHN.116
Natalia Pawłowska , Specjalistyczny Szpital im. dra Alfreda Sokołowskiego, Wałbrzych	SHN.133
Mariola Pojasek , Specjalistyczny Szpital im. dra Alfreda Sokołowskiego, Wałbrzych	SHN.128
Kinga Przybyło , Specjalistyczny Szpital im. dra Alfreda Sokołowskiego, Wałbrzych	SHN.411
Marta Radolińska , Specjalistyczny Szpital im. dra Alfreda Sokołowskiego, Wałbrzych	SHN.130
Anna Radwańska , Specjalistyczny Szpital im. dra Alfreda Sokołowskiego, Wałbrzych	SHN.107
Urszula Rosicka , Hospicjum, Wałbrzych	SHN.136
Monika Stanicka , Ośrodek Diagnostyczno-Lecznicy przy GFOZ, Wałbrzych	SHN.132
Urszula Świłtik-Wisniewska , NZOZ Praktyka Lekarza Rodzinnego Beata Hausman, Wałbrzych	SHN.137
Joanna Tąporowska , Specjalistyczny Szpital im. dra Alfreda Sokołowskiego, Wałbrzych	SHN.118
Agnieszka Wach , Specjalistyczny Szpital im. dra Alfreda Sokołowskiego, Wałbrzych	SHN.102
Alicja Wąchała , Ośrodek Diagnostyczno-Lecznicy przy GFOZ, Wałbrzych	SHN.104
Małgorzata Witczak-Cisek , Specjalistyczny Szpital im. dra Alfreda Sokołowskiego, Wałbrzych	SHN.127
Ewa Wize , Specjalistyczny Szpital im. dra Alfreda Sokołowskiego, Wałbrzych	SHN.113

Ewa Włodarczyk , Specjalistyczny Szpital im. dra Alfreda Sokołowskiego, Wałbrzych	SHN.114
Kacper Woźnicki , Specjalistyczny Szpital Ginekologiczno-Położniczy im. E. Biernackiego, Wałbrzych	SHN.120
Aleksandra Wróbel , Specjalistyczny Szpital im. dra Alfreda Sokołowskiego, Wałbrzych	SHN.103
Aneta Zając , Specjalistyczny Szpital im. dra Alfreda Sokołowskiego, Wałbrzych	SHN.106
Karolina Zakrzewska , Przychodnia Zdrowia Psychicznego i Terapii Uzależnień Anima, Wałbrzych	SHN.121

PIEŁĘGNIARKA/PIEŁĘGNIARZ ROKU powiat bolesławiecki

Anita Barszcz , Przychodnia Lekmed, Warta Bolesławiecka	SHN.443
Alicja Bączek , Szpital św. Łukasza, Bolesławiec	SHN.140
Barbara Białek , Wojewódzki Szpital dla Nerwowo i Psychicznie Chorych, Bolesławiec	SHN.141
Grażyna Bomba , Szpital św. Łukasza, Bolesławiec	SHN.143
Piotr Brzostek , Szpital św. Łukasza, Bolesławiec	SHN.149
Sylwia Data , Szpital św. Łukasza, Bolesławiec	SHN.150
Ireneusz Hajduk , Wojewódzki Szpital dla Nerwowo i Psychicznie Chorych, Bolesławiec	SHN.438
Lidia Horochowska , Wojewódzki Szpital dla Nerwowo i Psychicznie Chorych, Bolesławiec	SHN.148
Beata Kaszuba , Szpital św. Łukasza, Bolesławiec	SHN.142
Katarzyna Lisiewicz , Szpital św. Łukasza, Bolesławiec	SHN.146
Karolina Nenkin , Szpital św. Łukasza, Bolesławiec	SHN.145
Iwona Rejman , Szpital św. Łukasza, Bolesławiec	SHN.144
Krzyszyna Wójtowicz , Szpital św. Łukasza, Bolesławiec	SHN.147
Zofia Wyszyńska , Przychodnia Lekarska Twój Lekarz, Bolesławiec	SHN.151

PIEŁĘGNIARKA/PIEŁĘGNIARZ ROKU powiat dzierżoniowski

Beata Bujnowska , SPZOZ Przychodnia Miejska, Pieszyce	SHN.153
Joanna Chudzik , Szpital Powiatowy, Dzierżonów	SHN.155
Beata Gutek-Stodulska , Szpital Powiatowy, Dzierżonów	SHN.154
Małgorzata Janiszewska , Szpital Powiatowy, Dzierżonów	SHN.451
Agnieszka Klimczak-Bober , Specjalistyczny Szpital Chorób Płuc, Rościszów	SHN.412
Maja Lange , Szpital Powiatowy, Dzierżonów	SHN.158
Joanna Przeorek , Przychodnia Astra, Pieszyce	SHN.156
Małgorzata Przeorek , Przychodnia Astra, Pieszyce	SHN.159
Przemysław Rąbiej , Szpital Powiatowy, Dzierżonów	SHN.161
Małgorzata Skwarek , Przychodnia Lekarska Świat Zdrowia Pod Wierzbami, Dzierżonów	SHN.160
Joanna Wagiel , SPZOZ Przychodnia Miejska, Pieszyce	SHN.157
Aneta Włodarska , SCZ Szpital Psychiatryczny dla Dzieci i Młodzieży, Pieszyce	SHN.152

PIEŁĘGNIARKA/PIEŁĘGNIARZ ROKU powiat głogowski

Joanna Dąbek , Głogowski Szpital Powiatowy, Głogów	SHN.170
Julita Demeszuk , Głogowski Szpital Powiatowy, Głogów	SHN.173
Anna Dobrzańska , Astra-Med, Głogów	SHN.164
Karolina Drygas , Głogowski Szpital Powiatowy, Głogów	SHN.174
Zofia Falerowska , Dom Dniennego Pobytu Cicha Przysiań, Głogów	SHN.182
Jolanta Grabsztunowicz , Głogowski Szpital Powiatowy, Głogów	SHN.172
Kinga Jęczmień , Przychodnia Eskulap, Głogów	SHN.178
Joanna Juszczyk , PiastMed, Głogów	SHN.407
Anna Kobusińska-Lech , Głogowski Szpital Powiatowy, Głogów	SHN.165
Ewa Krzemińska , Głogowski Szpital Powiatowy, Głogów	SHN.168
Urszula Matuszkiewicz , Głogowski Szpital Powiatowy, Głogów	SHN.181
Aleksandra Moszyk , NZOZ Głogowskie Centrum Medyczne, Głogów	SHN.162
Anna Mucha , Miedziane Centrum Zdrowia, Głogów	SHN.166
Katarzyna Murzyn , Miedziane Centrum Zdrowia, Głogów	SHN.175
Joanna Nowakowska , Głogowski Szpital Powiatowy, Głogów	SHN.171
Bożena Pabian , Przychodnia Puls, Głogów	SHN.167
Agnieszka Pawłowska , Miedziane Centrum Zdrowia, Głogów	SHN.450
Zuzanna Przybylska , Centrum Opieki Długoterminowej, Głogów	SHN.183
Katarzyna Siwak-Sęk , Centrum Opieki Długoterminowej, Głogów	SHN.176
Aldona Starewicz , Głogowski Szpital Powiatowy, Głogów	SHN.463
Katarzyna Urbanowicz , Głogowski Szpital Powiatowy, Głogów	SHN.177
Patrycja Wątroba , Głogowski Szpital Powiatowy, Głogów	SHN.180
Alicja Zacharzewska , Miedziane Centrum Zdrowia, Głogów	SHN.163
Krzyszyna Zalewska , PiastMed, Głogów	SHN.179
Ewelina Żurawska , Hospicjum Głogowskie, Głogów	SHN.169

PIEŁĘGNIARKA/PIEŁĘGNIARZ ROKU powiat górowski

Mariola Kujawa , ARKA USŁUGI MEDYCZNE, Góra	SHN.186
Katarzyna Nowak , Pharma Medica, Góra	SHN.185
Dorota Posypanko , Przychodnia Lekarska, Góra	SHN.184
Renata Szendryk , Szendryk Edward Praktyka Lekarza Rodzinnego, Góra	SHN.405

PIEŁĘGNIARKA/PIEŁĘGNIARZ ROKU powiat jaworski

Beata Błaszczak-Rzepka , Jaworskie Centrum Medyczne, Jawor	SHN.188
Elżbieta Kramarczuk , Centrum Medyczne, Bolków	SHN.190
Marzanna Mazur , Gminny Ośrodek Zdrowia, Piotrowice	SHN.192
Anna Przywiejska , Przychodnia Rejonowa, Jawor	SHN.187
Jadwiga Sitarek , Gminny Ośrodek Zdrowia, Mściwojów	SHN.191
Dorota Skwarek , Przychodnia Rejonowa, Jawor	SHN.189

PIEŁĘGNIARKA/PIEŁĘGNIARZ ROKU powiat kamiennogórski

Agnieszka Bielewicz , Dolnośląskie Centrum Rehabilitacji i Ortopedii, Kamienna Góra	SHN.193
Anna Chojnowska , Powiatowe Centrum Zdrowia, Kamienna Góra	SHN.196

Małgorzata Hałambiec , Dom Pomocy Społecznej, Szarocin	SHN.201
Małgorzata Jurkowska-Turek , Dolnośląskie Centrum Rehabilitacji i Ortopedii, Kamienna Góra	SHN.202
Mariola Kmiecik , Powiatowe Centrum Zdrowia, Kamienna Góra	SHN.204
Alina Kociolek , Powiatowe Centrum Zdrowia, Kamienna Góra	SHN.194
Andżelika Krupa , SP ZOZ, Lubawka	SHN.195
Anna Lubos , Powiatowe Centrum Zdrowia, Kamienna Góra	SHN.197
Mariola Otyńska , Powiatowe Centrum Zdrowia, Kamienna Góra	SHN.205
Marta Sawicka , Powiatowe Centrum Zdrowia, Kamienna Góra	SHN.206
Małgorzata Sondaj , Dolnośląskie Centrum Rehabilitacji i Ortopedii, Kamienna Góra	SHN.203
Iwona Włodarczyk , NZOZ Eskulap, Kamienna Góra	SHN.199
Wioletta Zarzycka , Powiatowe Centrum Zdrowia, Kamienna Góra	SHN.207
Beata Zglobicka , Dolnośląskie Centrum Rehabilitacji i Ortopedii, Kamienna Góra	SHN.198
Izabela Żalko , Dolnośląskie Centrum Rehabilitacji i Ortopedii, Kamienna Góra	SHN.200

PIEŁĘGNIARKA/PIEŁĘGNIARZ ROKU powiat karkonoski

Dorota Beń-Madej , Wojewódzki Szpital Rehabilitacyjny, Janowice Wielkie	SHN.208
Monika Biała , Izer-Med Izerskie Centrum Pulmonologii i Chemioterapii, Szklarska Poręba	SHN.216
Magdalena Gościński , Centrum Medyczne, Karpacz	SHN.406
Monika Gotowała , Szpital Wysoka Łąka Samodzielny Publiczny Specjalistyczny Zespół Gruźlicy i Chorób Płuc, Kowary	SHN.217
Piotr Kilakiewicz , Przychodnia POZ przy Centrum Medyczne Karpacz, Karpacz	SHN.218
Małgorzata Kołodziej , Szpital Bukowiec, Kowary	SHN.215
Grzegorz Łubkowski , Izer-Med Izerskie Centrum Pulmonologii i Chemioterapii, Szklarska Poręba	SHN.212
Elżbieta Miłowska , Szpital Wysoka Łąka Samodzielny Publiczny Specjalistyczny Zespół Gruźlicy i Chorób Płuc, Kowary	SHN.211
Dorota Modrzejewska-Sopocko , Centrum Medyczne, Karpacz	SHN.209
Dorota Morańska , Szpital Bukowiec, Kowary	SHN.210
Iwona Sobolewska , Szpital Bukowiec, Kowary	SHN.213
Karolina Stosur , Centrum Medyczne, Karpacz	SHN.214
Izabela Wojnarowicz , Rehabilitacja Karkonosze, Wojcieszycy	SHN.413

PIEŁĘGNIARKA/PIEŁĘGNIARZ ROKU powiat kłodzki

Katarzyna Barć , Bystrzyckie Centrum Zdrowia, Bystrzyca Kłodzka	SHN.229
Lucyna Bierówka , Dom Pomocy Społecznej, Nowa Ruda	SHN.231
Joanna Bujak , Zakład Opieki Zdrowotnej, Kłodzko	SHN.414
Joanna Buksza , Zakład Opiekuńczo-Lecznicy, Nowa Ruda	SHN.227
Agnieszka Chawko , Przychodnia Life-Med, Kłodzko	SHN.219
Martyna Chwiakowska , Centrum Medyczne SALUS, Kłodzko	SHN.416
Anna Gajewska , Specjalistyczne Centrum Medyczne im. św. Jana Pawła II, Polanica-Zdrój	SHN.437
Agnieszka Hawko , Zakład Opieki Zdrowotnej, Kłodzko	SHN.220
Sylwia Janiszyn , Zakład Opieki Zdrowotnej, Kłodzko	SHN.234
Katarzyna Jawornicka , Hospicjum Dla Dzieci Dolnego Śląska Formuła Dobra, Łądek-Zdrój	SHN.230
Elżbieta Kliche , Specjalistyczne Centrum Medyczne im. Jana Pawła II, Polanica-Zdrój	SHN.226
Beata Macek , Specjalistyczne Centrum Medyczne im. Jana Pawła II, Polanica-Zdrój	SHN.223
Beata Motala , Zakład Opieki Zdrowotnej, Kłodzko	SHN.224
Aneta Paraszczak , Specjalistyczne Centrum Medyczne im. św. Jana Pawła II, Polanica-Zdrój	SHN.221
Łukasz Polichowski , Zakład Opieki Zdrowotnej, Kłodzko	SHN.415
Barbara Sasak , Zakład Opieki Zdrowotnej, Kłodzko	SHN.222
Dorota Skrzypczyk , Zakład Opieki Zdrowotnej, Kłodzko	SHN.225
Justyna Wejcht , Specjalistyczne Centrum Medyczne im. Jana Pawła II, Polanica-Zdrój	SHN.228
Lucyna Wika , Zakład Opieki Zdrowotnej, Kłodzko	SHN.232
Agnieszka Witwicka , Zakład Opieki Zdrowotnej, Kłodzko	SHN.442
Małgorzata Wołosecka , Przychodnia Eskulap, Kłodzko	SHN.233

PIEŁĘGNIARKA/PIEŁĘGNIARZ ROKU powiat legnicki

Jolanta Francka , Przychodnia Rejonowa, Chojnów	SHN.238
Anna Grzesiuk , Przychodnia Rejonowa, Prochowice	SHN.235
Ewa Olkowska , NZOZ, Jaśkowice Legnickie	SHN.236
Wioletta Szwanke , NZOZ, Jaśkowice Legnickie	SHN.239
Joanna Zabiegała , Joanna Zabiegała Pielegniarstwo, Chojnów	SHN.237

PIEŁĘGNIARKA/PIEŁĘGNIARZ ROKU powiat lubański

Izabela Bernat , NZOZ Łużyckie Centrum Medyczne, Lubań	SHN.243
Małgorzata Demjanowicz , NZOZ Łużyckie Centrum Medyczne, Lubań	SHN.247
Katarzyna Kaczurowska , Mediton, Leśna	SHN.245
Renata Łamasz , NZOZ Łużyckie Centrum Medyczne, Lubań	SHN.248
Bożena Plichta , NZOZ Łużyckie Centrum Medyczne, Lubań	SHN.241
Anna Radkiewicz , NZOZ Łużyckie Centrum Medyczne, Lubań	SHN.240
Izabela Rodak , NZOZ Vita, Lubań	SHN.244
Izabela Różalska , NZOZ Łużyckie Centrum Medyczne, Lubań	SHN.469
Halina Wolniewicz , NZOZ Łużyckie Centrum Medyczne, Lubań	SHN.242

PIEŁĘGNIARKA/PIEŁĘGNIARZ ROKU powiat lubiński

Joanna Draguła , CDT Medicus, Lubin	SHN.259
Weronika Dziadowicz , Miedziowe Centrum Zdrowia, Lubin	SHN.269
Agata Głowacka , EMC Przychodnia Lubmed, Lubin	SHN.249
Jowita Hajduk , Regionalne Centrum Zdrowia, Lubin	SHN.262
Malwina Jaszuk , Miedziowe Centrum Zdrowia, Lubin	SHN.265
Magdalena Kamień , Regionalne Centrum Zdrowia, Lubin	SHN.264
Bożena Kus , Miedziowe Centrum Zdrowia, Lubin	SHN.254

Marta Leśnik , Regionalne Centrum Zdrowia, Lubin	SHN.266
Paweł Lizak , Regionalne Centrum Zdrowia, Lubin	SHN.448
Agnieszka Malecka , CDT Medicus, Lubin	SHN.250
Barbara Małek , EMC Przychodnia Lubmed, Lubin	SHN.252
Klaudia Mazur , Regionalne Centrum Zdrowia, Lubin	SHN.263
Dorota Pańczyk , Regionalne Centrum Zdrowia, Lubin	SHN.255
Beata Piskorz , Regionalne Centrum Zdrowia, Lubin	SHN.253
Patrycja Sołtys , CDT Medicus, Lubin	SHN.268
Joanna Szymańska , Miedziowe Centrum Zdrowia, Lubin	SHN.260
Monika Śliwa , Regionalne Centrum Zdrowia, Lubin	SHN.267
Henryk Tereszkiwicz , Miedziowe Centrum Zdrowia, Lubin	SHN.257
Irena Trochanowska , Miedziowe Centrum Zdrowia, Lubin	SHN.258
Joanna Wałęcka , EMC Przychodnia Lubmed, Lubin	SHN.261
Grażyna Wybraniec , Regionalne Centrum Zdrowia, Lubin	SHN.256
Anna Ziółkowska , Regionalne Centrum Zdrowia, Lubin	SHN.251

PIEŁĘGNIARKA/PIEŁĘGNIARZ ROKU powiat lwówecki

Beata Fiedorowicz , Powiatowe Centrum Zdrowia, Lwówek Śląski	SHN.273
Romualda Kirpluk , Zakład Pielęgnacyjno-Opiekuńczy PCM, Lwówek Śląski	SHN.276
Martyna Kołodziej , Szpital Rehabilitacyjny PJ-MED, Popielówek	SHN.420
Marta Kucharczyk , Powiatowe Centrum Zdrowia, Lwówek Śląski	SHN.275
Anna Kucharek , Szpital Rehabilitacyjny PJ-MED, Popielówek	SHN.417
Joanna Pabjan , Szpital Rehabilitacyjny PJ-MED, Popielówek	SHN.418
Iwona Puszcza , Powiatowe Centrum Zdrowia, Lwówek Śląski	SHN.274
Mariola Radoń , Szpital Rehabilitacyjny PJ-MED, Popielówek	SHN.419
Barbara Sikora , Medvita, Lwówek Śląski	SHN.272
Teresa Truchan , Powiatowe Centrum Zdrowia, Lwówek Śląski	SHN.421
Anna Walenciak , Powiatowe Centrum Zdrowia, Lwówek Śląski	SHN.421
Alina Wyborna , Powiatowe Centrum Zdrowia, Lwówek Śląski	SHN.270

PIEŁĘGNIARKA/PIEŁĘGNIARZ ROKU powiat milicki

Weronika Cierniewska-Grabowska , Rezydencja Park Dom Opieki dla Seniorów w Krośnicach, Krośnice	SHN.288
Danuta Frankowska , Milickie Centrum Medyczne, Milicz	SHN.278
Urszula Gorzkiewicz , Rezydencja Park Dom Opieki dla Seniorów w Krośnicach, Krośnice	SHN.286
Natalia Holubiewa , Milickie Centrum Medyczne, Milicz	SHN.284
Mariola Kaczmarek , Milickie Centrum Medyczne, Milicz	SHN.466
Iwona Kaczorowska , Milickie Centrum Medyczne, Milicz	SHN.279
Szymon Krukowski , Rezydencja Park Dom Opieki dla Seniorów w Krośnicach, Krośnice	SHN.285
Mariola Kuroszczyk , Rezydencja Park Dom Opieki dla Seniorów w Krośnicach, Krośnice	SHN.281
Alicja Lis , Milickie Centrum Medyczne, Milicz	SHN.277
Zdzisława Prorok , Milickie Centrum Medyczne, Milicz	SHN.289
Mirosława Roszak , Milickie Centrum Medyczne, Milicz	SHN.283
Iwona Staniszevska , Milickie Centrum Medyczne, Milicz	SHN.280
Urszula Szanta , Milickie Centrum Medyczne, Milicz	SHN.287
Mariola Szymańska , NZOZ Gaja, Milicz	SHN.282

PIEŁĘGNIARKA/PIEŁĘGNIARZ ROKU powiat oleśnicki

Anna Celary , Powiatowy Zespół Szpitali, Oleśnica	SHN.293
Anita Kindler , Szpital, Syców	SHN.292
Izabela Łukasik , Wojewódzki Szpital Specjalistyczny im. J. Gromkowskiego, Wrocław	SHN.35
Aleksandra Muzyka , Powiatowy Zespół Szpitali, Oleśnica	SHN.291
Dorota Owsiak , Przychodnia Rejonowo-Specjalistyczna nr 1, Oleśnica	SHN.295
Agata Piątkowska , Powiatowy Zespół Szpitali, Oleśnica	SHN.290
Beata Pietrowicz , Powiatowy Zespół Szpitali, Oleśnica	SHN.294
Jolanta Szumińska , CM Mastermed, Oleśnica	SHN.296
Sylwia Wawrzyńska , EuroMediCare, Oleśnica	SHN.298
Lilla Zadka , Powiatowy Zespół Szpitali, Oleśnica	SHN.297

PIEŁĘGNIARKA/PIEŁĘGNIARZ ROKU powiat olawski

Agata Balawajder , Praktyka Lekarza Rodzinnego, Goszczyna	SHN.299
Dorota Butkiewicz , Femmed Praktyka Położnicza, Jelcz-Laskowice	SHN.302
Małgorzata Dolna , Medica, Olawa	SHN.303
Małgorzata Jankowska , Zespół Opieki Zdrowotnej, Olawa	SHN.305
Barbara Konieczna , Zespół Opieki Zdrowotnej, Olawa	SHN.300
Bogusława Kucharska , Zespół Opieki Zdrowotnej, Olawa	SHN.301
Mirosława Lipińska , NZOZ Familiaris, Bystrzyca	SHN.308
Magdalena Ociepska , Zespół Opieki Zdrowotnej, Olawa	SHN.422
Maryla Siwiec , NZOZ Familiaris, Bystrzyca	SHN.307
Małgorzata Siwko , Zespół Opieki Zdrowotnej, Olawa	SHN.306

PIEŁĘGNIARKA/PIEŁĘGNIARZ ROKU powiat polkowicki

Danuta Bajek , Polkowickie Centrum Usług Zdrowotnych ZOZ, Polkowice	SHN.311
Katarzyna Czwojdziska , Polkowickie Centrum Usług Zdrowotnych ZOZ, Polkowice	SHN.316
Jadwiga Dąbek , Polkowickie Centrum Usług Zdrowotnych ZOZ, Polkowice	SHN.314
Grażyna Kindra , CDT Medicus, Chocianów	SHN.313
Jadwiga Kondracka , Polkowickie Centrum Usług Zdrowotnych ZOZ, Polkowice	SHN.315
Alicja Stępkowska , Polkowickie Centrum Usług Zdrowotnych ZOZ, Polkowice	SHN.309
Katarzyna Szutta-Bejer , Polkowickie Centrum Usług Zdrowotnych ZOZ, Polkowice	SHN.317
Anna Zagajewska , Polkowickie Centrum Usług Zdrowotnych ZOZ, Polkowice	SHN.310
Edyta Zięba , Polkowickie Centrum Usług Zdrowotnych ZOZ, Polkowice	SHN.312

PIEŁĘGNIARKA/PIEŁĘGNIARZ ROKU powiat strzeliński

Leontyna Dradrach , Strzelińskie Centrum Medyczne, Strzelin	SHN.318
--	----------------

PIEŁĘGNIARKA/PIEŁĘGNIARZ ROKU powiat średzki

Monika Chicińska , NZOZ Eskulap, Środa Śląska	SHN.322
Joanna Misztela , NZOZ Eskulap, Środa Śląska	SHN.320
Jolanta Prorok , NZOZ Elmed, Środa Śląska	SHN.423
Aneta Soja , SPZOZ, Malczyce	SHN.319
Kazimiera Żmuda , Przychodnia Puls, Środa Śląska	SHN.321

PIEŁĘGNIARKA/PIEŁĘGNIARZ ROKU powiat świdnicki

Elżbieta Bielecka , NZOZ Pemed, Żarów	SHN.327
Małgorzata Biesiada , NZOZ Twoje Zdrowie, Strzegom	SHN.333
Aleksandra Borowiec , Szpital Latawiec, Świdnica	SHN.324
Elżbieta Dziudzia , Strzegomskie Centrum Medyczne Diagnostyczne, Strzegom	SHN.328
Marzena Kwiatkowska Golecka , Szpital Latawiec, Świdnica	SHN.337
Aleksandra Jankowska , Szpital Latawiec, Świdnica	SHN.453
Agnieszka Karwala , Szpital Latawiec, Świdnica	SHN.323
Anna Klimek , Szpital Latawiec, Świdnica	SHN.325
Emilia Kościwicz , Centrum Medyczne Wiamed, Świdnica	SHN.329
Monika Kowalec-Partyka , Hospicjum Ojca Pio, Świdnica	SHN.338
Karla Kunicka , Szpital Latawiec, Świdnica	SHN.332
Małgorzata Machnicka , NZOZ BHMEd, Świdnica	SHN.334
Martyna Mucha , Szpital Latawiec, Świdnica	SHN.336
Jolanta Muszyńska , Szpital Latawiec, Świdnica	SHN.331
Iwona Skrzypek , NZOZ BHMEd, Świdnica	SHN.330
Anna Sorota , Szpital Latawiec, Świdnica	SHN.455
Sylwia Stypuła , Szpital Latawiec, Świdnica	SHN.339
Marta Tragarz , Szpital Latawiec, Świdnica	SHN.335

PIEŁĘGNIARKA/PIEŁĘGNIARZ ROKU powiat trzebnicki

Maria Bartoszek , Szpital im. św. Jadwigi Śląskiej, Trzebnica	SHN.350
Kinga Cisek , Szpital im. św. Jadwigi Śląskiej, Trzebnica	SHN.349
Paulina Cisło , Szpital im. św. Jadwigi Śląskiej, Trzebnica	SHN.353
Małgorzata Flaszka , Przychodnia Lekarska Szpiech, Pęgów	SHN.436
Elżbieta Gagala , Szpital im. św. Jadwigi Śląskiej, Trzebnica	SHN.465
Irena Hołubowicz , Szpital im. św. Jadwigi Śląskiej, Trzebnica	SHN.346
Bernadeta Krzywulska , Szpital im. św. Jadwigi Śląskiej, Trzebnica	SHN.341
Halina Łabno , Szpital im. św. Jadwigi Śląskiej, Trzebnica	SHN.345
Danuta Łosiowska , Szpital im. św. Jadwigi Śląskiej, Trzebnica	SHN.342
Joanna Miziniak , Szpital im. św. Jadwigi Śląskiej, Trzebnica	SHN.348
Izabela Obroca , Szpital im. św. Jadwigi Śląskiej, Trzebnica	SHN.347
Mirosława Pasternak , Trzebnickie Centrum Medyczne Zdrój, Trzebnica	SHN.351
Agnieszka Pawlaczek , Ośrodek Medycyny Paliatywnej i Hospicyjnej, Będkowo	SHN.340
Ewa Pudłowska , Prusickie Centrum Medyczne, Prusice	SHN.344
Dorota Radlica , Szpital im. św. Jadwigi Śląskiej, Trzebnica	SHN.457
Natalia Szczecińska , Przychodnia Lekarska Szpiech, Pęgów	SHN.352
Elżbieta Zięba , Szpital im. św. Jadwigi Śląskiej, Trzebnica	SHN.343
Agata Żuk , Szpital im. św. Jadwigi Śląskiej, Trzebnica	SHN.435

PIEŁĘGNIARKA/PIEŁĘGNIARZ ROKU powiat wałbrzyski

Daria Banasik , NZOZ Zdrowie, Boguszków-Gorce	SHN.354
Joanna Brzezińska , Centrum Pielęgnacyjno-Rehabilitacyjne Jantar-Med, Rybnica Leśna	SHN.424
Małgorzata Kasprzyk , Dolnośląskie Centrum Leczenia Uzależnień, Czarny Bór	SHN.355

PIEŁĘGNIARKA/PIEŁĘGNIARZ ROKU powiat wołowski

Magdalena Blicharz , Manamedica Centrum Medyczne, Wołów	SHN.364
Judyta Cichos , Centrum Medyczne DSCM, Brzeg Dolny	SHN.362
Justyna Drejewicz , Powiatowe Centrum Medyczne, Wołów	SHN.363
Ewa Łyczko , Powiatowe Centrum Medyczne, Wołów	SHN.361
Aneta Miliik , Manamedica Centrum Medyczne, Wołów	SHN.356
Renata Ostrzycka , Powiatowe Centrum Medyczne, Wołów	SHN.365
Renata Palys , Wojewódzki Szpital dla Nerwowo i Psychiczne Chorych, Lubiąż	SHN.366
Elżbieta Szczypel , Powiatowe Centrum Medyczne, Wołów	SHN.359
Elżbieta Szewczuk , Powiatowe Centrum Medyczne, Wołów	SHN.360
Daria Śpiewak , Gemini-Med, Wołów	SHN.358
Aneta Wojtyła , Powiatowe Centrum Medyczne, Wołów	SHN.357

PIEŁĘGNIARKA/PIEŁĘGNIARZ ROKU powiat wrocławski

Ewa Drewniak , IMC Centrum Zdrowia, Żerniki Wrocławskie	SHN.429
Małgorzata Gnidziejko , FlorencjaMed, Chrzęstawa Mała	SHN.431
Joanna Jakubiak-Skwarek , Szpital Orthos, Komorowice	SHN.368
Artur Jurkiewicz , FlorencjaMed, Chrzęstawa Mała	SHN.426
Barbara Kostecka , Gminny Ośrodek Zdrowia, Żórawina	SHN.427
Jolanta Kucala , Gabinet psychologiczny, Długoleka	SHN.430
Wioletta Maniakowska , NZOZ Twój Lekarz, Kobierzyce	SHN.372
Barbara Masielwicz , Szpital Wielospecjalistyczny Orthos, Komorowice	SHN.428
Mariusz Nowacki , NZOZ Twój Lekarz, Kobierzyce	SHN.369
Monika Ruśkiewicz , NZOZ Twój Lekarz, Kobierzyce	SHN.371
Anna Słoma , NZOZ Med-Roz, Karwiany	SHN.367
Marzanna Syguła , IMC Centrum Zdrowia, Żerniki Wrocławskie	SHN.432
Mariusz Winiarski , NZOZ Twój Lekarz, Kobierzyce	SHN.370
Anna Wiśniewska , FlorencjaMed, Chrzęstawa Mała	SHN.425

PIEŁĘGNIARKA/PIEŁĘGNIARZ ROKU powiat ząbkowicki

Halina Ciba , NZOZ, Bardo	SHN.375
Kacper Gulej , Szpital św. Antoniego, Ząbkowice Śląskie	SHN.377
Danuta Janiec , Szpital św. Antoniego, Ząbkowice Śląskie	SHN.374
Monika Karykowska , Przychodnia Dobromed, Ząbkowice Śląskie	SHN.380

Maria Kupiec , Szpital św. Antoniego, Ząbkowice Śląskie	SHN.379
Małgorzata Kurek , Szpital św. Antoniego, Ząbkowice Śląskie	SHN.378
Jolanta Maluga , Przychodnia Dobromed, Ząbkowice Śląskie	SHN.376
Wiktoria Przepiórka , Szpital św. Antoniego, Ząbkowice Śląskie	SHN.381
Bożena Trzcielińska , NZOZ BBS, Ziębice	SHN.373

PIEŁĘGNIARKA/PIEŁĘGNIARZ ROKU powiat zgorzelecki

Beata Białajczuk , SPZOZ, Bogatynia	SHN.385
Elżbieta Chromicz , Wielospecjalistyczny Szpital SPZOZ, Zgorzelec	SHN.389
Beata Frelich , Przychodnia NZOZ, Węgliniec	SHN.386
Anna Kleszczyńska , Ośrodek Zdrowia, Czerwona Woda	SHN.382
Beata Kownacka , Wielospecjalistyczny Szpital SPZOZ, Zgorzelec	SHN.387
Urszula Kubicka , Wielospecjalistyczny Szpital SPZOZ, Zgorzelec	SHN.396
Renata Kwiatkowska , Wielospecjalistyczny Szpital SPZOZ, Zgorzelec	SHN.433
Magdalena Limanowska , Wielospecjalistyczny Szpital SPZOZ, Zgorzelec	SHN.391
Ewa Niewęglowska , Euro-Med, Zgorzelec	SHN.459
Anna Pietrek , Wielospecjalistyczny Szpital SPZOZ, Zgorzelec	SHN.454
Sylwia Pławska , Przychodnia Rejonowa, Zawidów	SHN.395
Marta Pożoga , Wielospecjalistyczny Szpital SPZOZ, Zgorzelec	SHN.393
Anna Russ , NZOZ Artmed, Zgorzelec	SHN.383
Jolanta Siedlecka , Wielospecjalistyczny Szpital SPZOZ, Zgorzelec	SHN.390
Barbara Szydłowska , Wielospecjalistyczny Szpital SPZOZ, Zgorzelec	SHN.384
Bożena Wajda , Wielospecjalistyczny Szpital SPZOZ, Zgorzelec	SHN.388
Marzanna Ziemkiewicz , Wielospecjalistyczny Szpital SPZOZ, Zgorzelec	SHN.394
Elżbieta Znamiec , Wielospecjalistyczny Szpital SPZOZ, Zgorzelec	SHN.467
Maria Zosiuk , Wielospecjalistyczny Szpital SPZOZ, Zgorzelec	SHN.392

PIEŁĘGNIARKA/PIEŁĘGNIARZ ROKU powiat zlotoryjski

Joanna Jaskólska , Szpital Powiatowy im. A.Wolańczyka, Złotoryja	SHN.401
Anna Kalinowska , Szpital Powiatowy im. A.Wolańczyka, Złotoryja	SHN.399
Adelina Pitera-Taf , Szpital Powiatowy im. A.Wolańczyka, Złotoryja	SHN.397
Teresa Socha , Szpital Powiatowy im. A.Wolańczyka, Złotoryja	SHN.404
Agata Suchecka , Szpital Powiatowy im. A.Wolańczyka, Złotoryja	SHN.398
Edyta Szawaryn , Szpital Powiatowy im. A.Wolańczyka, Złotoryja	SHN.400
Nina Wąsowska , Wojewódzki Szpital Psychiatryczny, Złotoryja	SHN.403
Marzena Wójcicka , Szpital Powiatowy im. A.Wolańczyka, Złotoryja	SHN.402

STOMATOLOG/ORTODONTA ROKU

STOMATOLOG/ORTODONTA ROKU Wrocław

Piotr Biernikiewicz , Dentalzone, Wrocław	SHS.318
Maciej Błażejczak , Aldent, Wrocław	SHS.24
Magdalena Borek , Centrum Estetique, Wrocław	SHS.26
Bogdan Ból , Multident, Wrocław	SHS.268
Piotr Brzozowski , Specjalistyczny Gabinet Stomatologiczny, Wrocław	SHS.319
Roma Bujnowska , Romadent, Wrocław	SHS.322
Edyta Cetnarska , DUO DENT Gabinet Stomatologiczny, Wrocław	SHS.277
Jakub Cetnarski , Prywatny Gabinet Stomatologiczny, Wrocław	SHS.285
Anna Chmielecka-Borusewicz , WiktoriaMed, Wrocław	SHS.259
Małgorzata Cieślak , Gabinet Stomatologii Współczesnej, Wrocław	SHS.306
Paweł Ciszynski , Gabinet Stomatologiczny, Wrocław	SHS.317
Marta Czapliriska , DC Smile Designers, Wrocław	SHS.32
Michał Czarniecki , Dentestika, Wrocław	SHS.34
Anna Dąbek , Gabinet Stomatologiczny Dąbek Anna, Wrocław	SHS.260
Hubert Dmochowski , Sensidental Stomatologia, Wrocław	SHS.283
Grażyna Dobosiewicz , Wojewódzka Przychodnia Stomatologiczna, Wrocław	SHS.282
dr n. med. Patrycja Downarowicz , Centrum Ortodontyczne OrthoLine, Wrocław	SHS.274
Katarzyna Drozdowska , Estetica Nova Dental Clinic, Wrocław	SHS.293
Michał Drygas , Keep Smiling, Wrocław	SHS.35
Magdalena Drzystek , Stomatologia Magdalena Drzystek, Wrocław	SHS.301
Teresa Dulińska , Uni-Dental, Wrocław	SHS.44
Magdalena Dworaczek , Mildental, Wrocław	SHS.303
Anna Dwornicka , A-Dent, Wrocław	SHS.261
Marcin Dygdała , Klinika dentystyczna Idental Clinique, Wrocław	SHS.29
Aneta Erdman , Prywatny Gabinet Stomatologiczny, Wrocław	SHS.258
Beata Fabczak-Łuczak , Prywatny Gabinet Stomatologiczny, Wrocław	SHS.266
Ewa Fesz-Pydyn , EFdent Gabinet stomatologiczny, Wrocław	SHS.12
Milena Gajewska , Milanova Dental & Esthetic Clinic, Wrocław	SHS.313
Dagmara Giebel , OrtoDent, Wrocław	SHS.9
Marcin Graboń , Dental Med, Wrocław	SHS.30
Wojciech Grzebieluch , Prywatny Gabinet stomatologiczny, Wrocław	SHS.327
Ewa Hałupka-Michalska , Eva Dent, Wrocław	SHS.13
Karyna Hrytsai , Legnicka 43, Wrocław	SHS.292
Katarzyna Humeniuk , Homedent, Wrocław	SHS.294
Radosław Jadach , Dental Salon, Wrocław	SHS.321
Aleksandra Jakubowska , Dental Med, Wrocław	SHS.2
Anna Janczewska , Wojewódzka Przychodnia Stomatologiczna, Wrocław	SHS.4
Katarzyna Jankowska , Prywatny Gabinet Stomatologiczny dr n.med. Katarzyna Jankowska, Wrocław	SHS.295
Ewa Jendrszok , Gabinet Stomatologiczny, Wrocław	SHS.14
Michał Jesion , DentalCover, Wrocław	SHS.36
Bożena Kalmuk , Dolnośląskie Centrum Implantologii Stomatologicznej, Wrocław	SHS.8
Lidia Kittel , Dr Kittel Digital Dentistry & Medicine, Wrocław	SHS.300
Joanna Kosiek , Stomatolog Joanna Kosiek, Wrocław	SHS.287
Ewa Kostka , Luxmed, Wrocław	SHS.279
Agata Kotowska , Rafał Dobrakowski Dentysta, Wrocław	SHS.252

Aby oddać głos, wyślij na nr **7303** SMS o treści wskazanej przy nazwisku nominowanej osoby (koszt SMS-a: 3,69 zł z VAT)

Elżbieta Kozik , Uniwersyteckie Centrum Stomatologiczne, Wrocław	SHS.278
Agnieszka Książek , ORTOS Gabinet Ortodontyczny, Wrocław	SHS.253
Kornelia Kubeczko , Centrum Stomatologiczne POLIDENT, Wrocław	SHS.23
Paweł Kudzbalski , DENS Specjalistyczne Centrum Stomatologiczne, Wrocław	SHS.39
Vitalii Kusen , Vitaldent, Wrocław	SHS.324
Konrad Kuśmierk , Dental Corner, Wrocław	SHS.21
Karolina Kuśnierek , SolDentis, Wrocław	SHS.290
Anna Leśnikowska , Aldent Gabinet stomatologiczny, Wrocław	SHS.262
dr Tomasz Lewandowski , City-Dent oraz Medicover Tarasy Grabiszyrskie, Wrocław	SHS.276
Sylwia Lipowska , Indywidualna Specjalistyczna Praktyka Lekarska Sylwia Lipowska, Wrocław	SHS.323
Jacek Liss , Dental-Practice, Wrocław	SHS.17
Dariusz Łasut , Multidentica, Wrocław	SHS.11
Agnieszka Łukowicz , Klinika Platinum, Wrocław	SHS.254
Ilona Łyskawa , Stomatologia Białowieńska3bb Ilona Łyskawa, Wrocław	SHS.284
Patrycja Maj-Pakulska , Dent Innovation, Wrocław	SHS.315
Małgorzata Makulska-Kołtonowska , Dental Soft Centrum Stomatologii, Wrocław	SHS.27
Anita Małysa , WiktoriaMed, Wrocław	SHS.3
Monika Mazur-Kozłowska , Pomorska Dental Clinic, Wrocław	SHS.38
Justyna Meisel-Denes , Calmamed, Wrocław	SHS.20
Ewa Mentek , Indywidualna Praktyka Stomatologiczna Ewa Mentek, Wrocław	SHS.280
Ewa Mielczarek-Badora , ASDENT GRUCA, Wrocław	SHS.281
Marcin Mikulewicz , Uniwersytet Medyczny, Wrocław	SHS.31
Małgorzata Milewska , Mildental, Wrocław	SHS.28
Justyna Miller , Geodent, Wrocław	SHS.289
Michał Mokijewski , Platinum Klinika, Wrocław	SHS.496
Magdalena Możdziej , Dolnośląskie Centrum Ortodontyczno-Implantologiczne OrtoDent, Wrocław	SHS.304
Aleksa Mucha-Mokijewska , Klinika Platinum, Wrocław	SHS.256
Mateusz Mydlarz , DentalMed Pryw.Praktyka Stomat., Wrocław	SHS.311
Sebastian Nagel , LUX MED Stomatologia, Wrocław	SHS.43
dr n. med. Piotr Napadłek , Stomatologia Sepolno, Wrocław	SHS.275
Damian Nasulicz , Nasulicz i Nosow Stomatologia, Wrocław	SHS.271
Kinga Natonek , WELLDENT Klinika Stomatologiczna, Wrocław	SHS.296
Arkadiusz Orzechowski , Ortodoncja Lek.dent. Arkadiusz Orzechowski, Wrocław	SHS.265
Anna Pabian , Pabian Anna Gabinet Stomatologiczny, Wrocław	SHS.263
Krzysztof Pakulski , Dent Innovation, Wrocław	SHS.298
Marta Pawlicka-Gil , Luxmed Stomatologia, Wrocław	SHS.309
Anna Pelc , City Smile, Wrocław	SHS.5
Michał Perszke , Geodent, Wrocław	SHS.312
Bożena Piekarska , Bożena Piekarska Gabinet Stomatologiczny, Wrocław	SHS.269
Joanna Piotrowicz-Wójcicka , Architekci Uśmiechu, Wrocław	SHS.288
Rafał Pomianowski , Clinident, Wrocław	SHS.42
Weronika Pulcer , Centrum Medyczne Mediconcept, Wrocław	SHS.46
Wojciech Pytlak , Pytlak Dental Clinic, Wrocław	SHS.328
Maja Rochewicz , Ortho, Wrocław	SHS.305
Joanna Rolla , Prywatna Praktyka Stomatologiczna, Wrocław	SHS.18
Dorota Rudawska , SolDentis, Wrocław	SHS.272
Emilia Rypniewska , Enel-med oddział Infinity, Wrocław	SHS.498
Anna Salamon , OrtoDent, Wrocław	SHS.6
Maciej Salek , Medicover, Wrocław	SHS.25
Ziemowit Sartys , Sartys Stomatolog, Wrocław	SHS.329
Anna Siwiec , dentAL Aleksandra Lis, Milicz, DRIMPLANT, Wrocław	SHS.493
Renata Skotnicka , SALUS Gabinet Stomatologiczny, Wrocław	SHS.491
Konstanty Sławicki , Expert Dental, Wrocław	SHS.22
Piotr Smolka , OrtoBajit, Wrocław	SHS.320
Agnieszka Sokolowska-Trelka , Esti-Dent, Wrocław	SHS.1
Valentyna Sopotnicka , V.S. Dental, Wrocław	SHS.45
Marek Stanisławczyk , Den't Worry, Wrocław	SHS.308
Paweł Stępień , Stępień Stomatologia, Wrocław	SHS.40
Krzysztof Stokłosa , Esteticdent Stokłosa&Team, Wrocław	SHS.299
Martyna Szczerbińska , Arti Dent, Wrocław	SHS.310
Wiktor Szymak , Dolnośląskie Centrum Ortodontyczno-Implantologiczne OrtoDent, Wrocław	SHS.325
Paulina Szymczyk , Limed Klinika Ortodoncji i Implantologii, Wrocław	SHS.316
Karolina Szymonajtis-Jobda , Illumina, Wrocław	SHS.291
Joanna Tarabula , Gabinety stomatologiczne Tarabula, Wrocław	SHS.19
Anna Tarnowicz-Krok , Gabinet Stomatologiczny Enamelum, Wrocław	SHS.7
Natalia Tatarczak , Gabinety Stomatologiczne OPTIMA-MED, Wrocław	SHS.314
Beata Trzcielińska , Nu Dental Clinic, Wrocław	SHS.267
Piotr Urbański , Praktyka Dentystyczna Agnieszka i Piotr Urbańscy, Wrocław	SHS.41
Dagmara Węgrzynowska-Zoccoli , Gabinet Stomatologiczny, Wrocław	SHS.10
Konrad Wilgosz , Keep Smiling stomatologia Królak, Wrocław	SHS.297
Dagna Wołków-Hutnik , Royal Dent, Wrocław	SHS.270
Michał Wójcik , Klinika dentystyczna Idental Clinique, Wrocław	SHS.37
Wioletta Wójcik , Ol-Dent Stomatologia, Wrocław	SHS.326
dr n. med. Magdalena Zalwert-Zajac , Krzyckie Centrum Ortodontyczno-Stomatologiczne, Wrocław	SHS.273
Grażyna Zdrodowska-Kaniewska , Indywidualna Praktyka Lekarska, Wrocław	SHS.16
Marta Ziętek , Stomatologia Rodzinna, Wrocław	SHS.33
Adam Znamiec , Stomatologia Rodzinna - Fident, Wrocław	SHS.251
Ewa Znamiec , Fident Stomatologia Rodzinna, Wrocław	SHS.15
Jakub Żmuda , Miserante Dental, Wrocław	SHS.286

STOMATOLOG/ORTODONTA ROKU Jelenia Góra

Hanna Czarniawska , Gabinet Stomatologiczny, Jelenia Góra	SHS.56
Małgorzata Giezek-Kaczmarek , Gabinet Stomatologiczny MM Kaczmarek, Jelenia Góra	SHS.338

Gazeta Wrocławska
Środa, 1.10.2025

Iwona Giniewicz , Gabinet Stomatologiczny, Jelenia Góra	SHS.58
Irena Hałatek-Dworowska , Gabinet Stomatologiczny, Jelenia Góra	SHS.57
Marlena Hercuń-Jaskółka , Stomatologia Bez Bólu, Jelenia Góra	SHS.65
Beata Jasiurska-Masiak , Prywatny Gabinet Stomatologiczny Beata Jasiurska, Jelenia Góra	SHS.333
Maciej Kaczmarek , MM Kaczmarek Zespół Gabinetów Stomatologicznych, Jelenia Góra	SHS.59
Maria Kielbowicz , Gabinet Stomatologiczny, Jelenia Góra	SHS.63
Jolanta Kochańska-Dubas , Gabinety stomatologiczne Wena, Jelenia Góra	SHS.335
dr Magdalena Kolan-Szczęsna , Gabinet stomatologiczny, Jelenia Góra	SHS.334
Barbara Kruk , Gabinet Stomatologiczny Barbara Kruk, Jelenia Góra	SHS.332
Wojciech Kulig , WZK Prywatna Praktyka Stomatologiczna, Jelenia Góra	SHS.69
Elżbieta Łoś , Indywidualna Specjalistyczna Praktyka Lekarska, Jelenia Góra	SHS.53
Malwina Malik , Kamil Turek Stomatologia, Jelenia Góra	SHS.60
Tomasz Moskał , IPS, Jelenia Góra	SHS.67
Grażyna Nałęcz-Socha , NZOS, Jelenia Góra	SHS.55
Anna Naumowicz , Anna Naumowicz Stomatolog, Jelenia Góra	SHS.49
Renata Nyczko , Specjalistyczna Praktyka Stomatologiczna, Jelenia Góra	SHS.66
Alina Osuch , Uśmiech Przychodnia Stomatologiczno-Chirurgiczna, Jelenia Góra	SHS.48
Urszula Pachowicz , MM Kaczmarek Zespół Gabinetów Stomatologicznych, Jelenia Góra	SHS.340
Mariola Pepkowska-Domagala , Centrum Stomatologiczne, Jelenia Góra	SHS.64
Ewa Piskozub , Gabinet Stomatologiczny, Jelenia Góra	SHS.54
Barbara Raźniewska , Prywatny Gabinet Stomatologiczny, Jelenia Góra	SHS.52
Aleksy Rybiński , Indywidualna Specjalistyczna Praktyka Stomatologiczna, Jelenia Góra	SHS.330
Anna Studniarek , A-Dent, Jelenia Góra	SHS.331
Małgorzata Suchecka , Gabinet Stomatologiczny, Jelenia Góra	SHS.61
Adam Suszczewski , Gabinet Stomatologiczny Adam Suszczewski, Jelenia Góra	SHS.47
Waldemar Suzanowicz , Suzanowicz Stomatologia, Jelenia Góra	SHS.68
Marcin Szyłko , Gabinet Stomatologiczny, Jelenia Góra	SHS.339
Małgorzata Szymańska , IPL, Jelenia Góra	SHS.62
Kamil Turek , Kamil Turek Stomatologia, Jelenia Góra	SHS.337
Justyna Zabiegło , Gabinet Ortodontyczny Justyna Zabiegło, Jelenia Góra	SHS.336
Arkadiusz Załęcki , Prywatny Gabinet Stomatologiczny, Jelenia Góra	SHS.51
Anna Zawlik , Stomatologia Zawlik, Jelenia Góra	SHS.50

STOMATOLOG/ORTODONTA ROKU Legnica

Oleg Andrusiak , ArsMedDent, Legnica	SHS.78
Agnieszka Biniek , Stomatologia Judent, Legnica	SHS.341
Andrzej Chołosznecki , Stomatolog Andrzej Chołosznecki, Legnica	SHS.342
Michał Fuczko , Centrum Stomatologiczne, Legnica	SHS.347
Andrzej Gajec , Prywatny Gabinet Stomatologiczny, Legnica	SHS.70
Edyta Grzelak , Stomatologia Judent, Legnica	SHS.343
Dagmara Hercuń , Stomatologia ArtDent, Legnica	SHS.72
Anna Józefczuk , Prywatny Gabinet Stomatologiczny, Legnica	SHS.71
Marta Jurgiel , Centrum Stomatologiczne, Legnica	SHS.500
Maryan Kosenko , Stomatologia Kosenko, Legnica	SHS.346
Michał Łyszczentij , Prywatna Praktyka Lekarska Dens, Legnica	SHS.77
Mariusz Nahajowski , Gabinet Stomatologiczny, Legnica	SHS.76
Maciej Paluch , Prywatny Gabinet Stomatologiczny Maciej Paluch, Legnica	SHS.344
Sławomir Pastor , Stomatologia Pastor, Legnica	SHS.79
Przemysław Pawłowicz , Prywatny Gabinet Stomatologiczny Przemysław Pawłowicz, Legnica	SHS.349
Marcin Pietrzycki , Stomatologia Marcin Pietrzycki, Legnica	SHS.345
Małgorzata Pustułka , Gabinet Stomatologiczny MP, Legnica	SHS.75
Grzegorz Szymczak , Stomatologia Szymczak, Legnica	SHS.73
Joanna Zarzecka-Nanowska , Stomatologia Rodzinna, Legnica	SHS.74

STOMATOLOG/ORTODONTA ROKU Wałbrzych

Marcin Budzyński , Dental Studio Gadowicz Budzyński, Wałbrzych	SHS.91
Gabriela Datzczuk , Gabinet stomatologiczny Gabriela Datzczuk, Wałbrzych	SHS.84
Iwona Gabrysiak , Gabinet Stomatologiczny, Wałbrzych	SHS.350
Krystyna Górecka-Amrogowicz , Przychodnia Piaskowa Góra, Wałbrzych	SHS.499
Katarzyna Graczyk , Gabinet Stomatologiczny, Wałbrzych	SHS.352
Anna Jakóbczyk , Dentarama, Wałbrzych	SHS.81
Krzysztof Kachniarz , Praktyka Ortodontyczna, Wałbrzych	SHS.353
Joanna Karoń , Indywidualna Praktyka Stomatologiczna, Wałbrzych	SHS.87
Tomasz Koźliński , Gabinet Stomatologiczny Koźliński, Wałbrzych	SHS.358
Joanna Kulewicz , Centrum Stomatologiczne Dentarama, Wałbrzych	SHS.88
Monika Łaska , Gabinet Stomatologiczny, Wałbrzych	SHS.92
Joanna Niewrzędowska-Tomaszewska , A2 Clinic, Wałbrzych	SHS.89
Anetta Oruba , NZOZ Śródmieście Biały Kamień, Wałbrzych	SHS.80
Marta Ossowska , Centrum Stomatologiczne Dentarama, Wałbrzych	SHS.356
Małgorzata Pawłowska , Gabinet stomatologiczny, Wałbrzych	SHS.250
Violetta Pietrzak-Świętoń , Viadent, Wałbrzych	SHS.94
Iwona Potoczek , Stomatologia Potoczek, Wałbrzych	SHS.86
Kalina Potoczek , Stomatologia Potoczek, Wałbrzych	SHS.351
Małgorzata Rosolowska , Vita Centrum, Wałbrzych	SHS.90 </

Aby oddać głos, wyślij na nr **7303** SMS o treści
wskazanej przy nazwisku nominowanej osoby (koszt SMS-a: 3,69 zł z VAT)

STOMATOLOG/ORTODONTA ROKU powiat bolesławiecki

Tomasz Babijczuk , Medent Centrum Medyczno-Stomatologiczne, Bolesławiec	SHS.367
Irena Chodakowska , Irena Chodakowska Gabinet Stomatologiczny, Bolesławiec	SHS.363
Tomasz Ciesielski , CMK Stomatologia, Bolesławiec	SHS.103
Edyta Dul-Gortych , Gabinet Stomatologiczny, Bolesławiec	SHS.96
Monika Gajewska , Gajewska Clinic, Bolesławiec	SHS.100
Joanna Górska , Adent, Bolesławiec	SHS.364
Natalia Janicka , Gabinet Stomatologiczny, Szczytnica	SHS.365
Anna Jaśkiewicz , Medent Centrum Medyczno-Stomatologiczne, Bolesławiec	SHS.95
Dorota Korycka , Stomatologia Twój Uśmiech, Bolesławiec	SHS.361
Igor Kowalczyk , Gabinet stomatologiczny, Bolesławiec	SHS.362
Natalia Łobacz-Juśkiw , Gabinet Stomatologiczny NataDent, Bolesławiec	SHS.366
Robert Nuckowski , Gabinet Stomatologiczny, Bolesławiec	SHS.102
Wioleta Obleszczuk , Olmed Indywidualna Praktyka Stomatologiczna, Bolesławiec	SHS.368
Ewa Pivowarska , Chodyra Clinic, Bolesławiec	SHS.97
Bartosz Startek , Stardent Gabinet Stomatologiczny, Bolesławiec	SHS.360
Halina Szczepańska , Stomed, Bolesławiec	SHS.98
Piotr Szczepański , Stomed, Bolesławiec	SHS.101
Marcin Wójtowicz , Praktident, Bolesławiec	SHS.99

STOMATOLOG/ORTODONTA ROKU powiat dzierzoniowski

Michał Augustyniak , Stomatologia Augustyniak, Dzierżonów	SHS.115
Monika Bajda-Ciszewska , Centrum Stomatologiczne Eurodent, Bielawa	SHS.116
Justyna Dobicka-Łajbiak , Eurodent, Bielawa	SHS.112
Joanna Herrgesell , NZOZ Herdent, Dzierżonów	SHS.110
Iwona Januszkiewicz , Przychodnia Stomatologiczna-Janudent, Łągiewniki	SHS.108
Katarzyna Juraszek-Półtoranos , Prywatna Przychodnia Stomatologiczna, Dzierżonów	SHS.113
Tomasz Kaptur , Kaptur Clinic, Bielawa	SHS.117
Anna Kosińska , A2 Clinic, Dzierżonów	SHS.104
Magdalena Kozłowska , Centrum Stomatologiczne Twój Uśmiech, Dzierżonów	SHS.114
Elżbieta Krysińska , Gabinet Stomatologiczny, Dzierżonów	SHS.106
Marek Kulba , A2 Clinic, Dzierżonów	SHS.369
Aneta Kurek , Stomatologia Pro Tibi, Dzierżonów	SHS.501
Ewa Łyżwa , Gabinet Stomatologiczny, Dzierżonów	SHS.107
Beata Matras-Latała , Prywatna Praktyka Stomatologiczna Beata Matras-Latała, Dzierżonów	SHS.105
Piotr Siodlaczek , Gabinet Stomatologiczny Piotr Siodlaczek, Dzierżonów	SHS.370
Jolanta Świetlik , Przychodnia Miejska, Pieszcyce	SHS.111
Jacek Włodarczyk , Jacek Włodarczyk Gabinet Dentystyczny, Dzierżonów	SHS.109
Marcel Wojtkowicz , Centrum Stomatologiczne Twój Uśmiech, Dzierżonów	SHS.180

STOMATOLOG/ORTODONTA ROKU powiat głogowski

Jolanta Adamska , Gabinet Stomatologiczny Jolanta Adamska, Głogów	SHS.374
Narczy Babuła , Kodent, Głogów	SHS.131
Magdalena Bąk , Stefanik Stomatologia, Głogów	SHS.129
Renata Beller , Gabinet Stomatologiczny Renata Beller, Głogów	SHS.380
Urszula Chruszcz , Gabinet Stomatologiczny Urszula Chruszcz, Głogów	SHS.382
Marta Drzazga-Swiątkowska , Stefanik Stomatologia, Głogów	SHS.130
Małgorzata Filiczowska , MF Dental Design Stomatologia, Głogów	SHS.377
Ewa Górska , Praktyka Stomatologiczna Ewa i Jacek Górcy, Głogów	SHS.373
Hanna Heina , EM DENT, Głogów	SHS.122
Anna Hutnik-Rzeźnicka , Dentivena, Głogów	SHS.118
Izabela Kaczmarek , Gabinet Stomatologiczny, Głogów	SHS.123
Sylwia Kaczmarek , IPL Lek. stom. Sylwia Kaczmarek, Głogów	SHS.381
Maria Kantecka-Skórzweska , Gabinet Stomatologiczny Maria Kantecka-Skórzweska, Głogów	SHS.378
Jarosław Kolendowicz , Kolendowicz Stomatologia, Głogów	SHS.125
Dominika Kopeć-Świgulska , Stomatologia Dominika Kopeć-Świgulska, Głogów	SHS.372
Anna Kosmatka-Zalucka , Gabinet stomatologiczny ANADENT, Głogów	SHS.119
Paweł Kościński , Kodent, Głogów	SHS.134
Krzysztof Kuceba , Ośrodek Chirurgii i Implantologii Stomatologicznej OCHIS, Głogów	SHS.127
Joanna Leśniowska , Prywatny Gabinet Stomatologiczny Joanna Leśniowska, Jermianowa	SHS.126
Barbara Lipnicka-Sikorska , IPL lek. stom. Barbara Lipnicka-Sikorska, Głogów	SHS.120
Agnieszka Lis , Stomatologia Głogowska Łukasz Pawełczyk, Głogów	SHS.371
Bogumiła Makowska , Makowska & Kucharski Dent, Głogów	SHS.121
Łukasz Pawełczyk , Stomatologia Głogowska, Głogów	SHS.128
Piotr Radomski , Przychodnia Stomatologiczna, Głogów	SHS.379
Krzysztof Rozbicki , Centrum Dentystyczne - Krzysztof Rozbicki, Głogów	SHS.375
Nikodem Sikora , Twój S-Dentysta, Głogów	SHS.132
Janina Stefanik , Przychodnia Stomatologiczna, Głogów	SHS.124
Magdalena Waligóra-Hauptman , Indywidualna Praktyka Lekarska, Głogów	SHS.376
Olga Zengel , Dentivena Nowoczesna Stomatologia, Głogów	SHS.133

STOMATOLOG/ORTODONTA ROKU powiat górski

Mariusz Dańko , Gabinet Stomatologiczny M-dent, Góra	SHS.384
Sebastian Goliat , Gabinet Stomatologiczny Sebastian Goliat, Góra	SHS.385
Dorota Łęcka , Gabinet Stomatologiczny Dorota Łęcka, Góra	SHS.383
Marcin Matysiak , Indywidualna Praktyka Stomatologiczna Matysiak Marcin, Góra	SHS.136
Ewa Sas-Domaszewska , Prywatny Gabinet Stomatologiczny Ewa Sas-Domaszewska, Góra	SHS.135
Mirosława Wawrzyńczak-Głuszko , Gabinet Stomatologiczny, Góra	SHS.137

STOMATOLOG/ORTODONTA ROKU powiat jaworski

Małgorzata Kijewska-Hołuś , Gabinet Stomatologiczny, Jawor	SHS.141
Joanna Klanięcka-Broniek , DentalMed, Jawor	SHS.139

Jolanta Nowak-Sawicka , Indywidualna Praktyka Stomatologiczna, Bolków	SHS.140
Beata Szczepańska-Jaroszewicz , Gabinet Stomatologiczny, Jawor	SHS.138
Jan Świątek , Prywatny Gabinet Stomatologiczny, Jawor	SHS.386
Kacper Żmuda , Stomatologia Żmuda, Jawor	SHS.387

STOMATOLOG/ORTODONTA ROKU powiat kamiennogórski

Renata Bruździak , Bruździak Renata Gabinet Stomatologiczny, Kamienna Góra	SHS.390
Alicja Bzdziłkot , Prywatny Gabinet stomatologiczny, Kamienna Góra	SHS.142
Dorota Cebula , Prywatny Gabinet Stomatologiczny Dorota Cebula, Kamienna Góra	SHS.388
Małgorzata Dańczak , Gabinet stomatologiczny Dańczak Małgorzata, Kamienna Góra	SHS.143
Marzena Meller , Meller M.P. Gabinet stomatologiczny s.c., Kamienna Góra	SHS.389
Piotr Meller , Meller M.P. Gabinet stomatologiczny, Kamienna Góra	SHS.144

STOMATOLOG/ORTODONTA ROKU powiat karkonoski

Aleksandra Cymbalska-Wójcik , Prywatny Gabinet Stomatologiczny Olident, Kowary	SHS.391
Marita Filipowska-Sołtysiak , Elite Dental, Karpacz	SHS.394
Mirosława Goś-Słomka , Gabinet stomatologiczny, Karpacz	SHS.395
Mariola Jordanowska-Ignasiak , Gabinet Stomatologii Rodzinnej w Szklarskiej Porębie, Szklarska Poręba	SHS.393
Badia Mukalled , Prywatny Gabinet stomatologiczny, Karpacz	SHS.392
Tomasz Nowakowski , Gabinet stomatologiczny Lek. Nowakowski Tomasz, Szklarska Poręba	SHS.146
Elżbieta Strzyżyńska , Gabinet Stomatologiczny lek. stom. Elżbieta Strzyżyńska, Piechowice	SHS.145

STOMATOLOG/ORTODONTA ROKU powiat kłodzki

Joanna Celeda-Hrobok , Prywatny Gabinet Stomatologiczny Hrobok, Łądek-Zdrój	SHS.399
Sylwia Chromińska-Szebla , Sylwia Dent, Kłodzko	SHS.154
Agnieszka Ferdynus , Gabinet Stomatologiczny, Kłodzko	SHS.396
Krzysztof Griman , Stomatologia Griman, Kłodzko	SHS.401
Marcin Iwański , Stomatologia Na Letniej, Kłodzko	SHS.403
Marzena Janas , Gabinet stomatologiczny Janas Marzena, Nowa Ruda	SHS.404
Justyna Kadić , Stomatologia Na Letniej, Kłodzko	SHS.400
Krzysztof Klasicki , Stomatologia na Letniej, Kłodzko	SHS.150
Piotr Koba , Poradnia Stomatologiczna Piotr Koba, Kłodzko	SHS.406
Katarzyna Kobus-Zalesna , Specjalistyczny Gabinet Ortodontyczny, Polanica-Zdrój	SHS.149
Piotr Kraś , Prywatna Praktyka Stomatologiczna, Kudowa-Zdrój	SHS.497
Małgorzata Marciniowska , Gabinet stomatologiczny Małgorzata Marcinkowska, Kłodzko	SHS.402
Anna Smyk-Cedro , Anna Smyk-Cedro Stomatolog, Kłodzko	SHS.397
Monika Stankiewicz , Prywatny Gabinet Stomatologiczny Monika Stankiewicz, Jaszkowa Górna	SHS.405
Iwona Staško-Kołomyjska , Prywatny Gabinet Stomatologiczny, Kłodzko	SHS.398
Marzena Steplkowska , Orchidea-Dent, Nowa Ruda	SHS.153
Danuta Studzińska , Stomatologia Studzińska, Kłodzko	SHS.147
Marcin Taratajcio , Prywatny Gabinet Stomatologiczny, Duszniki-Zdrój	SHS.152
Maciej Trzeźniewski , Dentology, Kłodzko	SHS.495
Iwona Zielińska , Gabinet Stomatologiczny, Kłodzko	SHS.148

STOMATOLOG/ORTODONTA ROKU powiat legnicki

Anna Aleksander , Orto-Biniak, Chojnów	SHS.156
Alina Ciesielska-Kępa , Gminny Ośrodek Zdrowia, Miłkowice	SHS.155
Maciej Dobrucki , Dobruccy Dental Clinic, Chojnów	SHS.246
Anna Malcewicz-Podolak , Gabinet Stomatologiczny, Chojnów	SHS.407
Beata Piasecka , Gabinet Stomatologiczny Beata Piasecka, Chojnów	SHS.408
Emilia Ulicka-Konarska , Prywatna Praktyka Lekarska-Dentystyczna Emilia Ulicka-Konarska, Chojnów	SHS.157
Włodzimierz Więcek , Stomatologia Więcek, Chojnów	SHS.158

STOMATOLOG/ORTODONTA ROKU powiat lubański

Aleksandra Cieślak-Kot , Dentica Indywidualna Praktyka Lekarska Aleksandra Cieślak-Kot, Lubań	SHS.409
Mateusz Jastrzębski , OrtoImplant Smile, Lubań	SHS.410
Anna Rudnik-Wydra , Gabinet Stomatologiczny, Lubań	SHS.159

STOMATOLOG/ORTODONTA ROKU powiat lubiński

Jolanta Blicharska , STOMATOLOGIA Jolanta Blicharska, Lubin	SHS.415
Grzegorz Bubieli , EMC Przychodnia Lubmed, Lubin	SHS.166
Aneta Fuchs-Litwin , NZOZ Duodent, Lubin	SHS.412
Piotr Gawroński , Lookdent, Lubin	SHS.172
Beata Imielska-Dudziak , Dental Studio, Lubin	SHS.162
Piotr Korzeniowski , Praktyka Stomatologiczna Radix, Lubin	SHS.419
Joanna Lesisz , Lesdent, Lubin	SHS.167
Maciej Lesisz , Lesdent, Lubin	SHS.170
Martyna Machaj-Porwołik , LubiDent, Lubin	SHS.171
Ewa Owerko , Lubmed Przychodnia Gwarków, Lubin	SHS.165
Renata Pędrak , Redent Centrum Stomatologii Estetycznej i Parodontologii, Lubin	SHS.420
Krzyszyna Pieniądz , Dental Studio, Lubin	SHS.417
dr n. med. Kornelia Rumin , ORTHOMEDICA Centrum Ortodontyczno-Stomatologiczne, Lubin	SHS.413
Angelika Rzepa , Centrum Stomatologiczne Uśmiech, Lubin	SHS.161
Agnieszka Sadowska , Lesdent, Lubin	SHS.411
Dariusz Skoczylas , E-Dent Dariusz Skoczylas, Lubin	SHS.164
Łukasz Sroczyk , DentaSmile, Lubin	SHS.418
Irena Szkarupska , Indywidualna Praktyka Stomatologiczna Irena Szkarupska, Lubin	SHS.414

Karolina Ścieszka , Medin Stomatologia, Lubin	SHS.168
Krzysztof Wiesiolek , Cuprum Dent, Lubin	SHS.169
Kamil Zarzycki , Centrum Stomatologiczne Uśmiech, Lubin	SHS.416

STOMATOLOG/ORTODONTA ROKU powiat lwówecki

Witold Adamczyk , Przychodnia Rejonowa, Wleń	SHS.174
Grażyna Czyżyk , Indywidualna Specjalistyczna Praktyka Stomatologiczna, Rębiszów	SHS.173
Patryk Fijałkowski , Gabinet Stomatologiczny Patryk Fijałkowski, Lwówek Śląski	SHS.423
Marlena Piątek-Książczyk , Twój dentysta, Lwówek Śląski	SHS.422
Maria Witczak , Gabinet Stomatologiczny, Gryfów Śląski	SHS.421

STOMATOLOG/ORTODONTA ROKU powiat milicki

Wiktoria Andrych , DentAL, Milicz	SHS.433
Paweł Chajewski , Gabinet Stomatologiczny Unident, Milicz	SHS.176
Ewa Dworzak-Czelej , DentAL, Milicz	SHS.428
Anna Grotowska , DentAL, Milicz	SHS.425
Aleksandra Janas , dentAL Aleksandra Lis/Aurident, Milicz/Wrocław	SHS.492
Joanna Klupa-Zdebiak , Indywidualna Praktyka Stomatologiczna Joanna Klupa-Zdebiak, Milicz	SHS.429
Aleksandra Lis , DentAL, Milicz	SHS.175
Alicja Łaśko , Prywatny Gabinet Stomatologiczny Alicja Łaśko, Milicz	SHS.424
Anna Magusiak-Brzyszc , NZOZ Centrum Usług Stomatologicznych, Milicz	SHS.426
Małgorzata Manelska , DentAL, Milicz	SHS.431
Katarzyna Matkowska , DentAL, Milicz	SHS.430
Wiktoria Oćwieja , NZOZ Centrum Usług Stomatologicznych, Milicz	SHS.434
Anna Orchel-Zentor , DentAL, Milicz	SHS.427
Tomasz Perliński , Gabinet Stomatologiczny Tomasz Perliński, Milicz	SHS.432
Monika Puzio , dentAL Aleksandra Lis, Milicz	SHS.494

STOMATOLOG/ORTODONTA ROKU powiat oleśnicki

Michał Kasprzak , Praktyka Stomatologiczna Michał Kasprzak, Twardogóra	SHS.444
Ewa Sobieszczkańska Kmita , SZPZOZ, Oleśnica	SHS.436
Ewelina Laskowska , Karo-Dent, Oleśnica	SHS.437
Magdalena Malewska , Przychodnia Rejonowo-Specjalistyczna nr 1, Oleśnica	SHS.442
Joanna Markowska , Joanna Markowska Specjalistyczny Gabinet Stomatologiczny, Oleśnica	SHS.440
Grzegorz Masternak , Prywatny Gabinet Stomatologiczny Grzegorz Masternak, Oleśnica	SHS.438
Aleksandra Mecwaldowska , Gabinet Stomatologiczny Aleksandra Mecwaldowska, Oleśnica	SHS.435
Jolanta Nowak , Nowak Dent, Oleśnica	SHS.179
Katarzyna Olejnik , Stomatologia Katarzyna Olejnik, Oleśnica	SHS.441
Tomasz Pawłowski , Gabinet Stomatologiczny, Międzybórz	SHS.182
Edyta Rychcik-Zygadło , Ezdent, Oleśnica	SHS.178
Marta Strózik-Wieczorek , Krocak Dental, Oleśnica	SHS.443
Wioletta Trzeciak , Gabinet Stomatologiczny W. Trzeciak, Syców	SHS.183
Maria Tyborowska , Prywatny Gabinet Stomatologiczny, Oleśnica	SHS.181
Bożena Wiśniewska , Stomatologia, Oleśnica	SHS.177
Grzegorz Woś , Gabinet Stomatologiczny Grzegorz Woś, Oleśnica	SHS.439

STOMATOLOG/ORTODONTA ROKU powiat oławski

Ryszard Bortnik , Laser Dent, Oława	SHS.189
Grażyna Hołtra-Wasilewska , Gabinet Stomatologiczny, Oława	SHS.184
Lilianna Kubacka , Laser Dent, Oława	SHS.185
Julia Łagucina , SmileDent, Oława	SHS.445
Patrycja Schlade-Poplawska , Gabinet Stomatologiczny, Minkowice Oławskie	SHS.188
Maciej Słomiński , Dentyści Oława, Oława	SHS.186
Łukasz Zawada , Dentyści, Oława	SHS.446

STOMATOLOG/ORTODONTA ROKU powiat polkowicki

Paweł Kulesza , Prywatna Praktyka Stomatologiczna Kulesza Paweł, Chocianów	SHS.447
Tadeusz Uram , Prywatny Gabinet Stomatologiczny Tadeusz Uram, Polkowice	SHS.448
Wacław Winiarski , Indywidualna Praktyka Stomatologiczna, Polkowice	SHS.191

STOMATOLOG/ORTODONTA ROKU powiat strzeliński

Dawid Brzyski , Bident, Strzelin	SHS.192
Marta Dubaniowska , Stomatologia Marta Dubaniowska, Strzelin	SHS.449
Marzanna Kantorska , Gabinet stomatologiczny Adamar, Strzelin	SHS.450
Monika Miłszewicz , Gabinet Stomatologiczny Ma-Dent, Strzelin	SHS.451

STOMATOLOG/ORTODONTA ROKU powiat średzki

Małgorzata Bondaryk , Gabinet Stomatologiczny Bondaryk Małgorzata, Środa Śląska	SHS.453
Bartłomiej Ból , BullDent, Miękinia	SHS.452
Dorota Jezierska , Gabinet Stomatologiczny, Środa Śląska	SHS.193
Karolina Krzysztozek , Przychodnia stomatologiczna Greta-Dent, Środa Śląska	SHS.195
Marta Majerowska , Medicus, Środa Śląska	SHS.454
Dorota Wysocka , Gabinet Stomatologiczny, Środa Śląska	SHS.194

STOMATOLOG/ORTODONTA ROKU powiat świdnicki

Jolanta Bąk , Gabinet Stomatologiczny, Marcinowice	SHS.201
Elżbieta Bielecka , Dentalium, Świdnica	SHS.198
Wiesława Dziarska-Świączkowska , Prywatny Gabinet stomatologiczno-ortodontyczny, Świdnica	SHS.205
Anna Dziewickiewicz , Lekarz Dentysta. Anna Dziewickiewicz, Witoszów Dolny	SHS.455
Daria Jarczyńska , Centrum Stomatologiczne AS, Świdnica	SHS.457
Elżbieta Jawor , Centrum Medyczno-Stomatologiczne Korona, Strzegom	SHS.458
Łukasz Kierul , NZOZ BHMED, NZOZ Primadent, Świebodzice	SHS.460

Beata Kowalska , Beata Kowalska Gabinet Stomatologiczny, Świdnica	SHS.456
Adrian Kownacki , Centrum Stomatologiczne AS, Świdnica	SHS.196
Urszula Leszczyńska , Gabinet Stomatologiczny Urszula Leszczyńska, Świdnica	SHS.465
Paweł Łuczak , Akademia Zdrowego Uśmiech, Świdnica	SHS.203
Justyna Michaliszyn , mDent, Świdnica	SHS.459
Teresa Mitka , Ars Medica, Świdnica	SHS.204
Patryk Pieszko , Stomatolog Patryk Pieszko, Świdnica	SHS.463
Jolanta Praszkiwicz-Bąk , Prywatny Gabinet Stomatologiczny, Świdnica	SHS.202
Sylvia Rabczuk-Tomkiewicz , Indywidualna Specjalistyczna Praktyka Lekarska Sylvia Rabczuk-Tomkiewicz, Świdnica	SHS.464
Ewa Suchodolska-Jakubów , Akademia Zdrowego Uśmiechu, Świdnica	SHS.199
Grzegorz Szumilas , Sunnydent, Świdnica	SHS.200
Mariusz Wójcik , Mariusz Wójcik Indywidualna Praktyka Stomatologiczna, Strzegom	SHS.461
Monika Zakrzewska , Monika Zakrzewska Gabinet Stomatologiczny, Marcinowice	SHS.462
Andrzej Zalewski , Gabinet Stomatologiczny, Strzegom	SHS.197

STOMATOLOG/ORTODONTA ROKU powiat trzebnicki

Elżbieta Bielas , Gabinet Stomatologiczny, Pegów	SHS.209
Adam Gubernat , Gabinet stomatologiczny, Trzebnica	SHS.466
Agnieszka Jasińska , Jasińska Agnieszka Praktyka dentystryczna, Oborniki Śląskie	SHS.467
Anna Kaczmarzyk , Stomatologia Rodzinna Kaczmarzyk, Trzebnica	SHS.206
Lidia Korczyk , Gabinet Stomatologiczny, Trzebnica	SHS.214
Magdalena Kowalska-Lew , OrtoDentico, Trzebnica	SHS.470
Jolanta Krzemięń , PZZLA, Żmigród	SHS.468
Elżbieta Ligocka , PZZLA, Żmigród	SHS.210
Judyta Łukaniec , Dentesthica Judyta Łukaniec, Trzebnica	SHS.212
Haitham Abou Okal , Okal-Dent, Żmigród	SHS.211
Anna Olczak , Gabinet Stomatologiczny, Oborniki Śląskie	SHS.207
Katarzyna Stanisławska-Mołęda , Prywatny Gabinet Stomatologiczny, Żmigród	SHS.213
Kamil Wojnar , Prywatna Praktyka Lekarska Kamil Wojnar, Trzebnica	SHS.469
Dagmara Zięba , Gabinet Stomatologiczny, Trzebnica	SHS.208

STOMATOLOG/ORTODONTA ROKU powiat wałbrzyski

Magdalena Borkusz , Gabinet stomatologiczny, Szczawno-Zdrój	SHS.471
Magdalena Kolecka , Gabinet stomatologiczny, Głuszyca	SHS.472
Joanna Makowiecka-Zielińska , Gabinet Ortodontyczny Joanna Makowiecka-Zielińska, Szczawno-Zdrój	SHS.215
Katarzyna Pantol-Sitkowska , Gabinet stomatologiczny, Szczawno-Zdrój	SHS.217
Piotr Pietrasiak , Pracownia Techniki Dentystrycznej, Boguszów-Gorce	SHS.473
Joanna Wrotkowska-Gadowicz , Gabinet stomatologiczny, Mieroszów	SHS.216

STOMATOLOG/ORTODONTA ROKU powiat wołowski

Piotr Jaszcz , Klinika Uśmiechu, Brzeg Dolny	SHS.477
Magdalena Kania , Dentonica, Wołów	SHS.475
Małgorzata Klimek , SPZOZ, Wińsko	SHS.219
Ewa Kwarta-Hernandez , Gabinet stomatologiczny, Wołów	SHS.218
Piotr Laska , Prywatna Praktyka Stomatologiczna, Wołów	SHS.221
Paweł Sokolowski , Stomatologia Paweł Sokolowski, Brzeg Dolny	SHS.476
Marcin Szynklar , Praktyka Stomatologiczna, Wołów	SHS.220
Angelika Świątkowska , Dental Estetika Stomatologia i Medycyna Estetyczna, Brzeg Dolny	SHS.474
Czesław Zakrzewski , Gabinet Stomatologiczny, Lubiąż	SHS.163

STOMATOLOG/ORTODONTA ROKU powiat wrocławski

Anna Błaszczyk-Pospiech , Donmed, Borowa	SHS.222
Anna Brodecka-Kozera , Brodecka-Kozera Anna Gabinet Stomatologiczny, Mietków	SHS.478
Edyta Czuchańska-Czaja , Smile Project, Kielczów	SHS.224
Marta Fiałkowska-Hanc , Ident Stomatologia, Czernica	SHS.482
Barbara Gdula , Vita-Dent, Kielczów	SHS.223
Karolina Jachowicz-Pachucka , Dental Meritum, Czernica	SHS.480
Kamila Jasinowska , Salvus IDC, Kąty Wrocławskie	SHS.479
Renata Krzywy , Donmed, Brzezia Łąka	SHS.229
Joanna Kuźniewicz , Praktyka Stomatologiczna, Bielany Wrocławskie	SHS.226
Maciej Ławiński , Lek. dent. Maciej Ławiński - chirurg stomatolog, Dobrzykowice	SHS.481
Edyta Pohorecka-Wieczorkowska , Prywatna Praktyka Stomatologiczna, Łany	SHS.225
Piotr Szymajda , Piotr Szymajda Indywidualna Praktyka Stomatologiczna, Sobótka	SHS.483
Lucyna Szymczak , Ortodontcja Lucyna Szymczak, Smolec	SHS.228
Katarzyna Wysoczańska , Specjalistyczna praktyka stomatologiczna, Radwanice	SHS.227

STOMATOLOG/ORTODONTA ROKU powiat ząbkowicki

Aneta Borek , Elmed sp.j., Ząbkowice Śląskie	SHS.484
Agnieszka Gierowska , Praktyka Dentystryczna, Ząbkowice Śląskie	SHS.230
Anna Greczanowska , Indywidualna Praktyka Stomatologiczna, Ząbkowice Śląskie	SHS.231
Krzysztof Olech , Gabinet stomatologiczny, Kamieniec Ząbkowicki	SHS.233
Magda Papiernik-Stonopas , Praktyka Dentystryczna - Papiernik, Ząbkowice Śląskie	SHS.234
Anna Petz , Dent-a-clinic, Bardo	SHS.232
Łukasz Petz , Dent-a-Clinic Centrum Stomatologii i Chirurgii sp. z o.o., Bardo	SHS.151
Monika Tusińska-Ziomek , Dentica, Kamieniec Ząbkowicki	SHS.235

STOMATOLOG/ORTODONTA ROKU powiat zgorzelecki

Wanda Dembińska , Gabinet Stomatologiczny, Zgorzelec	SHS.244
Monika Dorosz , Selahi Dental Clinic, Zgorzelec	SHS.241
Elżbieta Frączczak-Doleżał , Elfradent, Zgorzelec	SHS.239
Katarzyna Grabarek , Praktyka Dentystryczna Katarzyna Grabarek, Zgorzelec	SHS.486
Dorota Jurczenia , Gabinet Stomatologiczny, Pierńsk	SHS.238
Piotr Jurczyk , Dentis, Zgorzelec	SHS.242
Anetta Kawecka-Mikolajczak , MegaMed, Bogatynia	SHS.236

Aby oddać głos, wyślij na nr **7303** SMS o treści wskazanej przy nazwisku nominowanej osoby (koszt SMS-a: 3,69 zł z VAT)

Dominika Lewko-Pitucha , Indywidualna Specjalistyczna Praktyka Stomatologiczna, Bogatynia	SHS.237
Robert Motyka , Stomadent, Zgorzelec	SHS.243
Paweł Poniatowski , Aurum Medycyna i Stomatologia, Zgorzelec	SHS.487
Ewa Selahi , Selahi Dental Clinic, Zgorzelec	SHS.485
Małgorzata Wicher , Gabinet Stomatologiczny, Zgorzelec	SHS.240

STOMATOLOG/ORTODONTA ROKU powiat zlotoryjski

Barbara Cygon , Indywidualna Praktyka Stomatologiczna Barbara Cygoń, Pielgrzymka	SHS.488
Agnieszka Jażdżyk , Centrum Stomatologii Rodzinnej, Złotoryja	SHS.245
Małgorzata Madej-Gratkowska , Prywatny Gabinet Stomatologiczny Małgorzata Madej-Gratkowska, Złotoryja	SHS.490
Katarzyna Siedlar-Najjar , Centrum Medyczne NMED, Świerzawa	SHS.489
Mirosław Szymonek , Praktyka Stomatologii Estetycznej, Złotoryja	SHS.248
Róża Wątrobińska , Gold-Dental, Złotoryja	SHS.249
Marcin Wątrobiński , Gold-Dental, Złotoryja	SHS.247

CHIRURG ROKU

Tomasz Arentewicz , Armed, Legnica	SHC.41
Anna Badeńska , Głogowski Szpital Powiatowy, Głogów	SHC.5
Maciej Bagłaj , Bagłaj Chirurgia i Dermatologia Estetyczna Dzieci i Dorosłych, Wrocław	SHC.84
dr hab. n. med. Andrzej Bieniek , Medfemina, Wrocław	SHC.52
dr n. med. Adam Biernacki , Szpital Latawiec, Świdnica	SHC.8
Przemysław Bluciak , Specjalistyczny Szpital im. dra Alfreda Sokółowskiego, Wałbrzych	SHC.38
Maciej Bochenek , Uniwersytecki Szpital Kliniczny, Wrocław	SHC.85
dr hab. n. med. Mariusz Chabowski , 4 Wojskowy Szpital Kliniczny z Polikliniką, Wrocław	SHC.55
Barbara Charytoniuk , Szpital Powiatowy im. A. Wolańczyka, Złotoryja	SHC.7
Krzysztof Chmielak , Specjalistyczny Szpital im. dra Alfreda Sokółowskiego, Wałbrzych	SHC.79
Sara Chmielewska , 4 Wojskowy Szpital Kliniczny z Polikliniką, Wrocław	SHC.114
Krzysztof Czarniecki , Ars-Dent, Lubin	SHC.29
Joanna Czarnowska , DentAL, Milicz	SHC.73
Cezary Czekalski , SP ZOZ MSWiA, Wrocław	SHC.51
dr n. med. Piotr Czopnik , Wojewódzki Szpital Specjalistyczny im. J. Gromkowskiego, Wrocław	SHC.19
Wiktor Czyżak , Medfemina, Wrocław	SHC.118
Władysław Dacto , Specjalistyczne Centrum Medyczne im. Jana Pawła II, Polanica-Zdrój	SHC.119
Adam Domanasiewicz , Wojewódzki Szpital Specjalistyczny, Wrocław	SHC.1
dr n. med. Paweł Domosławski , EuroMediCare Szpital Specjalistyczny, Wrocław	SHC.18
Agata Dzielendziak , Uniwersytecki Szpital Kliniczny, Wrocław	SHC.2
Michał Dziwalski , Wojewódzki Szpital Specjalistyczny, Legnica	SHC.34
Katarzyna Frączkowska-Sioma , Centrum Medyczne Profimedia, Wrocław	SHC.76
dr n. med. Kamila Fudalej , Szpital Orthos, Komorowice	SHC.14
Jakub Górniak , Wielospecjalistyczny Szpital SPZOZ, Zgorzelec	SHC.71
dr n. med. Ryszard Grendziak , Wojewódzkie Centrum Szpitalne Kotliny Jeleniogórskiej, Jelenia Góra	SHC.66
Wojciech Hap , Szpital św. Łukasza, Bolesławiec	SHC.44
Magdalena Hirowska-Tracz , Dolnośląskie Centrum Onkologii, Pulmonologii i Hematologii, Wrocław	SHC.33
dr n. med. Jarosław Janas , Gabinety Lekarskie, Wałbrzych	SHC.13
Marek Kachnowicz , Głogowski Szpital Powiatowy, Głogów	SHC.91
Piotr Kaim , SP ZOZ MSWiA, Wrocław	SHC.102
Alicja Kalcowska , Przychodnia Promyk Stońca, Wrocław	SHC.49
dr n. med. Ryszard Kamiński , Enel-Med, Wrocław	SHC.67
dr n. med. Bartosz Kapturkiewicz , Dolnośląskie Centrum Onkologii, Pulmonologii i Hematologii, Wrocław	SHC.56
Vasył Khoroshchak , Szpital św. Antoniego, Ząbkowice Śląskie	SHC.42
Mateusz Knakiewicz , IKMed, Wrocław	SHC.95
dr n. med. Krzysztof Korta , GOYA Medical, Wrocław	SHC.62
Zbigniew Kramkowski , DCM Dolmed, Wrocław	SHC.120
Maciej Krzeszewski , Wojewódzkie Centrum Szpitalne Kotliny Jeleniogórskiej, Jelenia Góra	SHC.86
Andrzej Kurza , Dolnośląski Szpital Specjalistyczny im. T. Marciniaka, Wrocław	SHC.3
Adam Kuźmiński , Szpital Orthos, Komorowice	SHC.47
Rafał Kwiatosz , Centrum Medyczne Magnolia, Wrocław	SHC.109
Piotr Kwiatuszewski , Wojewódzkie Centrum Szpitalne Kotliny Jeleniogórskiej, Jelenia Góra	SHC.103
Jacek Langowski , Centrum Medyczne Endo-Med, Wrocław	SHC.23
Paweł Lesiak , Specjalistyczny Gabinet Lekarski, Wrocław	SHC.101
Andrzej Łepicki , Polkowickie Centrum Usług Zdrowotnych ZOZ, Polkowice	SHC.50
Kazimierz Łys , Indywidualna Praktyka Lekarska Łys Kazimierz, Pieszycy	SHC.27
Robert Malmon , Wojewódzkie Centrum Szpitalne Kotliny Jeleniogórskiej, Jelenia Góra	SHC.112
dr n. med. Bartosz Mańkowski , 4 Wojskowy Szpital Kliniczny z Polikliniką, Wrocław	SHC.57
prof. dr hab. n. med. Grzegorz Miękiński , Vratislavia Medica Szpital im. św. Jana Pawła II, Wrocław	SHC.106
Patryk Milczarek , Specjalistyczny Szpital im. dra Alfreda Sokółowskiego, Wałbrzych	SHC.100
Krzysztof Mildner , Luxmed, Wrocław	SHC.80
dr n. med. Aleksandra Milnerowicz , 4 Wojskowy Szpital Kliniczny z Polikliniką, Wrocław	SHC.9
Jacek Mischkowski , Powiatowe Centrum Zdrowia, Lwówek Śląski	SHC.70
dr n. med. Maciej Miś , Uniwersytecki Szpital Kliniczny, Wrocław	SHC.16

Gazeta Wrocławska
Środa, 1.10.2025

Rafał Mulek , EuroMediCare Szpital Specjalistyczny, Wrocław	SHC.110
dr hab. n. med. Kamil Nelke , Medfemina, Wrocław	SHC.53
Wojciech Nienartowicz , Medziowe Centrum Zdrowia, Głogów	SHC.45
Agnieszka Niepokój-Czopnik , Specjalistyczna Przychodnia Lekarska Polimed, Wrocław	SHC.48
Leszek Niewczas , Poradnia Chirurgiczna MCZ, Lubin	SHC.82
Maciej Nowicki , 4 Wojskowy Szpital Kliniczny z Polikliniką, Wrocław	SHC.87
Rafał Nowicki , Uniwersytecki Szpital Kliniczny, Wrocław	SHC.121
dr n. med. Zbigniew Obuszko , Centrum Medyczne Mediconcept, Wrocław	SHC.21
Samuel Ojo , Przychodnia Hipokrates, Głogów	SHC.113
Ignacy Oleszczuk , 4 Wojskowy Szpital Kliniczny z Polikliniką, Wrocław	SHC.69
Robert Olewiński , Jaworskie Centrum Medyczne, Jawor	SHC.40
Michał Opiński , OmniSan Centrum Medyczne, Wrocław	SHC.98
Jakub Orleański , Centrum Medyczne, Wałbrzych	SHC.24
dr n. med. Janusz Orzechowski , Szpital im. św. Jadwigi Śląskiej, Trzebnica	SHC.59
Paweł Ossowski , Centrum Stomatologiczne Dentarama, Wałbrzych	SHC.35
Jan Ośko , Szpital św. Łukasza, Bolesławiec	SHC.26
Tadeusz Ożga , Centrum Medyczne Columbus, Wrocław	SHC.115
dr n. med. Mateusz Palczewski , Infermed, Wrocław	SHC.63
dr n. med. Konrad Pańczak , Lecran - Centrum Opieki Nad Ranami, Wrocław	SHC.61
prof. dr hab. n. med. Dariusz Patrzalek , Uniwersytecki Szpital Kliniczny, Wrocław	SHC.105
dr n. med. Konrad Pawelczyk , Dolnośląskie Centrum Chorób Płuc, Wrocław	SHC.15
dr n. med. Jerzy Pawelczyk , 4 Wojskowy Szpital Kliniczny z Polikliniką, Wrocław	SHC.60
Krzysztof Pawlak , Salus Centrum Medyczne, Kłodzko	SHC.30
dr n. med. Mateusz Pawłowski , OVO Medical, Wrocław	SHC.17
dr n. med. Wiktor Pawłowski , OMNI Clinic, Wrocław	SHC.68
Maciej Plesiak , CDT Medicus, Lubin	SHC.31
Monika Puzio , DentAL, Milicz	SHC.99
Paweł Pyka , Specjalistyczny Szpital im. dra Alfreda Sokółowskiego, Wałbrzych	SHC.46
Maciej Rachwałik , Uniwersytecki Szpital Kliniczny, Wrocław	SHC.32
dr n. med. Jacek Rać , Dolnośląski Szpital Specjalistyczny im. T. Marciniaka, Wrocław	SHC.12
Marcin Rasiewicz , SuperMed Centrum Medyczne, Wrocław	SHC.89
Kinga Ratajczak , Powiatowe Centrum Zdrowia, Kamienna Góra	SHC.28
dr n. med. Dariusz Rychlewski , DCM Dolmed, Wrocław	SHC.58
Marcin Rychter , Centrum Medyczne Profimedia, Wrocław	SHC.90
dr n. med. Tomasz Sędziak , Dolnośląskie Centrum Onkologii, Pulmonologii i Hematologii, Wrocław	SHC.20
Magdalena Sitarska , Wojewódzki Szpital Specjalistyczny, Wrocław	SHC.88
Joanna Skarbek , DentAL, Milicz	SHC.74
Marek Skoczylas , EuroMediCare Szpital Specjalistyczny, Wrocław	SHC.92
Marek Stebnicki , Wojewódzki Szpital Specjalistyczny, Wrocław	SHC.93
Dawid Surówka , Szpital Latawiec, Świdnica	SHC.122
Tobiasz Szajerka , Vratislavia Medica Szpital im. św. Jana Pawła II, Wrocław	SHC.116
dr n. med. Dariusz Szarek , Dolnośląski Szpital Specjalistyczny im. T. Marciniaka, Wrocław	SHC.11
Tomasz Szczepański , 4 Wojskowy Szpital Kliniczny z Polikliniką, Wrocław	SHC.117
Kacper Szczudlik , Vratislavia Medica Szpital im. św. Jana Pawła II, Wrocław	SHC.75
Mateusz Szmit , Centrum Medyczne Przyjaźni, Wrocław	SHC.96
Rafał Szulc , Dolnośląskie Centrum Onkologii, Pulmonologii i Hematologii, Wrocław	SHC.111
dr n. med. Paweł Szymański , Medical Care & Consulting Szymański Paweł, Ząbkowice Śląskie	SHC.64
dr n. med. Barbara Śliwa , Zespół Opieki Zdrowotnej, Oława	SHC.10
Katarzyna Świątek , SuperMed Centrum Medyczne, Wrocław	SHC.77
Krzysztof Świokło , Indywidualna Specjalistyczna Praktyka Lekarska, Świdnica	SHC.81
Jakub Targowski , Dolnośląski Szpital Specjalistyczny im. T. Marciniaka, Wrocław	SHC.25
Krzysztof Toczewski , Ginivita Clinic, Wrocław	SHC.78
prof. dr hab. n. med. Grzegorz Trybek , 4 Wojskowy Szpital Kliniczny z Polikliniką, Wrocław	SHC.107
Artur Trzaskoma , Powiatowe Centrum Zdrowia, Kamienna Góra	SHC.6
Paweł Tuchendler , CM T&T Medical, Wrocław	SHC.36
Wacław Warzecha , Powiatowe Centrum Zdrowia, Kamienna Góra	SHC.43
Jan Wegiel , 4 Wojskowy Szpital Kliniczny z Polikliniką, Wrocław	SHC.72
Radosław Wieczorek , Szpital im. św. Jadwigi Śląskiej, Trzebnica	SHC.108
Mateusz Wityk , Regionalne Centrum Zdrowia, Lubin	SHC.97
Leszek Wojciechowski , EuroMediCare Szpital Specjalistyczny, Wrocław	SHC.83
Marek Woźniak , Głogowski Szpital Powiatowy, Głogów	SHC.94
Przemysław Zarzeczny , Wojewódzki Szpital Specjalistyczny, Legnica	SHC.39
dr hab. n. med. Marek Zawadzki , Wojewódzki Szpital Specjalistyczny, Wrocław	SHC.54
Ewa Zawiślak , Luxmed Stomatologia, Wrocław	SHC.22
prof. dr hab. Michał Zembala , CDT Medicus, Lubin	SHC.37
Andrzej Ziarkiewicz , Wojewódzki Szpital Specjalistyczny, Legnica	SHC.4
Piotr Zuczek , Powiatowy Zespół Szpitali, Oleśnica	SHC.104
dr n. med. Piotr Żukowski , Dolnośląskie Centrum Onkologii, Pulmonologii i Hematologii, Wrocław	SHC.65

DERMATOLOG ROKU

Małgorzata Bagłaj , Bagłaj Chirurgia i Dermatologia Estetyczna Dzieci i Dorosłych, Wrocław	SHD.56
prof. dr hab. Wojciech Baran , Wroderm, Wrocław	SHD.60
dr hab. n. med. Aleksandra Batycka-Baran , Wroderm, Wrocław	SHD.31
Magdalena Bencal-Kusińska , Venomedica Specjalistyczne Centrum Medyczne, Wrocław	SHD.52
Rafał Białynicki-Birula , Gabinet Dermatologiczny, Oława	SHD.61
Małgorzata Błańska , Centrum Medyczne Polmed, Wrocław	SHD.17
Maria Bocianowska , Przychodnie EuroMediCare, Wrocław	SHD.19
Ewa Borecka , Evaderm, Wrocław	SHD.46

Tomasz Browarski , Szpital Bukowiec, Kowary	SHD.62
dr hab. n. med. Iwona Chlebicka , MALWA MED, Wrocław	SHD.34
Adrian Chwojnicki , DermaDerm, Wrocław	SHD.21
Anna Cisowska , NZOZ Eskulap, Kamienna Góra	SHD.2
dr n. med. Magdalena Dębicka , Centrum Medyczne Prime Medical, Wrocław	SHD.42
Edyta Englander , Gabinet Dermatologii Ogólnej i Estetycznej, Wrocław	SHD.45
Zofia Głębocka-Dudzik , Dermix, Lubin	SHD.63
Daria Gorawska , VITA PLUS Prywatna Opieka Medyczna w Legnicy, Legnica	SHD.29
Kamila Górna-Stadnik , Centrum Medyczne SUN-MED, Wrocław	SHD.14
Beata Górnicka , Trzebnickie Centrum Medyczne Zdrój, Trzebnica	SHD.26
Mieczysław Grecki , 4 Wojskowy Szpital Kliniczny z Polikliniką, Wrocław	SHD.57
dr n. med. Wiesława Gregor , NZOZ Staromiejskie Centrum Medyczne, Wrocław	SHD.44
dr hab. n. med. Anita Hryncewicz-Gwóźdź , Gabinet Dermatologiczny, Wrocław	SHD.33
Barbara Idzińska-Michel , NZOZ Vitamedica, Milicz	SHD.25
Ewa Iliska , Przychodnia Rejonowo-Specjalistyczna nr 1, Oleśnica	SHD.11
dr hab. n. med. Alina Jankowska-Konsur , Uniwersytecki Szpital Kliniczny, Wrocław	SHD.32
Piotr Jarliński , Centrum Medyczne Aestetica, Wrocław	SHD.58
Lidia Kaluska , Poradnia dermatologiczna, Strzegom	SHD.16
Bożena Kawecka-Kowalik , NZOZ Twój Lekarz, Lubiąż	SHD.27
Agnieszka Kondratowicz , Ginemedia, Wrocław	SHD.22
Magdalena Kotewicz , Ginemedia, Wrocław	SHD.53
Katarzyna Kowalska-Górska , Przychodnie EuroMediCare, Wrocław	SHD.50
Anna Kubacka , Duo Med, Legnica	SHD.24
Malwina Kurowska , Centrum Zdrowia Pogodna, Zgorzelec	SHD.55
Cezary Lachowski , Alderm, Legnica	SHD.3
dr n. med. Edyta Leleonek , Port Zdrowia, Wrocław	SHD.38
dr n. med. Monika Leleonek , Centrum Dermatologii Zabiegowej i Laserowej Uroda, Wrocław	SHD.43
dr n. med. Anna Luty , Przychodnie EuroMediCare, Wrocław	SHD.36
Katarzyna Łuczak , Ginemedia, Wrocław	SHD.51
Aneta Madej , NZOZ Twój Lekarz, Wrocław	SHD.23
dr n. med. Jakub Marczyk , Wojewódzki Szpital Specjalistyczny, Wrocław	SHD.40
Iwona Matus , Sky Clinic, Wrocław	SHD.48
prof. dr hab. n. med. Łukasz Matusiak , 4 Wojskowy Szpital Kliniczny z Polikliniką, Wrocław	SHD.59
Grażyna Mąkosa , CM Okomed, Lubin	SHD.12
Dominik Mocny , 4 Wojskowy Szpital Kliniczny z Polikliniką, Wrocław	SHD.4
Jacek Moralewicz , Gabinet dermatologiczny, Legnica	SHD.49
Magdalena Niwińska-Terlecka , Enel-Med, Wrocław	SHD.54
Dorota Piątkowska-Wądołkowska , CM Dobrzyńska, Wrocław	SHD.5
dr n. med. Ewa Plomer-Niezgoda , Przychodnia i Szpital M-MED, Wrocław	SHD.39
dr n. med. Piotr Pluciński , Gabinet Prywatny Piotr Pluciński, Wrocław	SHD.9
dr n. med. Piotr Podwiński , Miedziove Centrum Zdrowia, Lubin	SHD.10
Karolina Rajkowska-Strojs , Novum Clinic, Kielczów	SHD.15
Aleksandra Siwicka , Miedziove Centrum Zdrowia, Głogów	SHD.1
Wojciech Słowicki , Przychodnia Mieszko, Świdnica	SHD.20
dr n. med. Beata Stępień , Przychodnia Zabobrze, Jelenia Góra	SHD.6
Dorota Świebocka , Specjalistyczna Praktyka Lekarska Dermatologiczna, Wrocław	SHD.30
Danuta Twardak , Medness Profilaktyka, Dzierżoniów	SHD.28
dr n. med. Agnieszka Wąsik-Kuprianowicz , Gabinet Dermatologiczny AW-DERMA, Wrocław	SHD.35
dr n. med. Kalina Welz-Kubiak , Przychodnia MediQ, Strzelin	SHD.41
dr n. med. Jolanta Węglowska , Centrum Medyczne Columbus, Wrocław	SHD.8
Grażyna Wicher , Centrum Medyczne Eskulap, Świdnica	SHD.47
dr n. med. Beata Wiśnicka , Osteon, Świdnica	SHD.37
dr n. med. Elżbieta Wojtowicz-Prus , Soft Skin Medical Center, Wrocław	SHD.7
Marek Ziarkiewicz , Gabinet Dermatologiczny, Świdnica	SHD.18

FARMACEUTA/TECHNIK FARMACEUTYCZNY ROKU

Angelika Aleksandrowicz , Apteka Centrum Zdrowia, Głogów	SHF.7
Marta Bander , Apteka Gemini, Głogów	SHF.71
Agnieszka Bartoszewicz , Apteka Dbam o Zdrowie, Głogów	SHF.2
Natalia Bienias , Punkt Apteczny Niebo, Zagrodno	SHF.39
Aleksandra Bohater , Apteka Pod Ratuszem, Wrocław	SHF.53
Piotr Bohater , Apteka Pod Ratuszem, Wrocław	SHF.81
Karolina Chudy , Apteka Dr. Max, Milicz	SHF.24
Aldona Czajkowska , Apteka Pod Lwami, Szczawno-Zdrój	SHF.6
Grzegorz Daniłowicz , Apteka Lege Artis, Wrocław	SHF.18
Agnieszka Daszko , Apteka Dr. Max, Legnica	SHF.52
Wioletta Domańska , Apteka Wratislavia, Jelcz-Laskowice	SHF.48
Małgorzata Dubaniewicz , Apteka, Podgórzyn	SHF.35
Michał Dybka , Apteka Familia Dbam o Zdrowie, Wałbrzych	SHF.84
Kamil Dymarek , Apteka AMICUS IV, Wrocław	SHF.22
Monika Fijałkowska , Apteka Pod św. Nepomucenem, Lwówek Śląski	SHF.76
Paulina Gasik , Apteka Zdrojowa, Kudowa-Zdrój	SHF.78
Agnieszka Glapiak , Apteka Stylowa, Głogów	SHF.3
Edyta Godula , Apteka Przyjazna, Kąty Wrocławskie	SHF.83
Mateusz Gołębiowski , Apteka Rodzinna, Kłodzko	SHF.75
Monika Hubaj , Apteka Centrum Zdrowia, Kamienna Góra	SHF.37
Paweł Iwaszko , Apteka Rodzinna, Dzierżoniów	SHF.41
Anna Jakubiec , Apteka Prima, Świdnica	SHF.11
Ewa Jakubowska , Apteka Pod Podwójnym Złotym Orłem, Wrocław	SHF.16
Paulina Janicka , Ziko Apteka, Wrocław	SHF.40
Paulina Junciewicz , Apteka Pod Siedmioma Planetami, Lubiąż	SHF.79

Karolina Jurkowska , Centrum Zdrowia, Świdnica	SHF.25
Amelia Kaczyńska , Apteka Pod Lwami, Wrocław	SHF.9
Anna Kaliniak , Apteka Pod Wagą, Bolesławiec	SHF.12
Iwona Kaluża , Apteka Społeczna, Wrocław	SHF.59
Justyna Kawka , DOZ Apteka dbam o zdrowie Piastów, Legnica	SHF.61
Waldemar Kołodyski , Apteka Rodzinna, Bolesławiec	SHF.46
Magdalena Kopec , Apteka Nowa, Kostomłoty	SHF.67
Antoni Kordas , Apteka Lege Artis, Wrocław	SHF.50
Katarzyna Krzemińska , Apteka Szpitalna, Kamienna Góra	SHF.26
Jolanta Kustra , Apteka Stara, Gluszyca	SHF.20
Konrad Kuśnierz , Apteka Wratislavia, Jelcz-Laskowice	SHF.64
Józef Lorenc , Apteka LORFARM, Milicz	SHF.21
Małgorzata Łęt , Apteka Niezapominajka, Wrocław	SHF.69
Martyna Łuczyszyn , Apteka, Wrocław	SHF.73
Grażyna Maik , Apteka Prima, Polkowice	SHF.17
Magdalena Marcinkiewicz , Apteka pod Różą, Legnica	SHF.30
Andrzej Mogliński , Punkt apteczny Nad Potokiem, Strzelce	SHF.10
Agata Mularczyk , Apteka Agat, Wrocław	SHF.51
Katarzyna Onyško , Apteka Piastowska, Świebodzice	SHF.27
Wawrzyniec Paluch , Punkt Apteczny Pod Ostrzycą, Pielgrzymka	SHF.47
Agnieszka Pawlik , Mediq Apteka Julia, Jerzmanowa	SHF.4
Bartosz Pękala , Apteka DOZ, Wrocław	SHF.55
Paweł Pieniążczak , Apteka Lege Artis, Wrocław	SHF.80
Joanna Pietrusiewicz-Najsznerska , Apteka Społeczna, Wrocław	SHF.19
Sławomira Pietrzak , Apteka Stara, Gluszyca	SHF.44
Katarzyna Poczyk , Apteka pod Zegarem, Bierutów	SHF.28
Dominika Podsiadła , DOZ Apteka dbam o zdrowie Bankowa, Jelenia Góra	SHF.58
Magdalena Rau , Apteka Astra, Legnica	SHF.31
Wojciech Rochowski , Apteka Stokrotka, Jelenia Góra	SHF.82
Beata Rodziewicz-Ziętek , Apteka Arnica, Legnica	SHF.14
Bogusława Rokita , Apteka Pod Siedmioma Planetami, Lubiąż	SHF.57
Krzysztof Romaniuk , Apteka Rodzinna Iwaszko, Dzierżoniów	SHF.65
Beata Romańczyk , Apteka Królewska, Strzegom	SHF.56
Magdalena Rosiak , Apteka Słoneczna, Legnica	SHF.68
Renata Sasinowska , Apteka Pod Miłorzębem, Jawor	SHF.42
Agata Siedlecka , Apteka Pod Wagą, Bolesławiec	SHF.1
Andrzej Smoluch , ASC apteka, Lubiąż	SHF.54
Sylwia Spiradek , Apteka Cefarm 36,6, Legnica	SHF.45
Aleksandra Sroka , Apteka Gemini, Bolesławiec	SHF.8
Michał Stanek , Apteka Lege Artis, Trzebnica	SHF.36
Małgorzata Stępień , DOZ Apteka dbam o zdrowie Malwa, Legnica	SHF.70
Marzena Szabatowska-Lyskawa , Apteka Pod św. Antonim, Wrocław	SHF.74
Łukasz Szkularek , Apteka Dr. Max, Milicz	SHF.29
Joanna Szmítka-Łuszczycy , Apteka Gemini, Wrocław	SHF.60
Natalia Szubska , Apteka Zdrojowa, Łądek-Zdrój	SHF.77
Maciej Szydłowski , Wojewódzki Szpital Specjalistyczny - Apteka Szpitalna, Wrocław	SHF.66
Magdalena Śnieguła , Apteka Zabobrze, Jelenia Góra	SHF.32
Agnieszka Trojanowska , Apteka Dr. Max, Wrocław	SHF.5
Magdalena Wilczek , Apteka Zdrojowa, Łądek-Zdrój	SHF.33
Malwina Wilk , Apteka Dr. Max, Wrocław	SHF.34
Łukasz Wiotkowski , Apteka Piastowska, Wałbrzych	SHF.49
Kamila Wolak , Apteka Słoneczna, Legnica	SHF.23
Arkadiusz Woźniak , DOZ Apteka dbam o zdrowie, Wałbrzych	SHF.13
Katarzyna Wypych-Bala , Apteka Panaceum, Czeszów	SHF.63
Bożena Wysocka , Apteka Na Damrota, Wrocław	SHF.15
Monika Zełobowska , Apteka, Minkowice Oławskie	SHF.38
Karolina Zebrowska , Apteka Zdrojowa, Kudowa-Zdrój	SHF.62

FIZJOTERAPEUTA ROKU

Małgorzata Andrusiów , Centrum Fizjoterapeuty, Wrocław	SHR.55
Arkadiusz Anweiler , Zespół Opieki Zdrowotnej, Święta Katarzyna	SHR.106
Beata Biel , Rehabilitacja lecznicza, Lubin	SHR.9
Martyna Brychcy , FIZJOSpot Rehabilitacja Funkcjonalna, Jelenia Góra	SHR.62
Michał Chmielewski , Viva Vita Studio Fizjoterapii, Wrocław	SHR.67
Sławomir Chomiak , Physioteam Centrum Medyczne, Wrocław	SHR.88
Marzena Chromska-Papke , SZPZOZ, Oleśnica	SHR.131
Zbigniew Cichoński , Mobilny Gabinet Fizjoterapii Pan Rehabilitant, Wrocław	SHR.101
Jakub Cieniawski , RehAbility, Jelenia Góra	SHR.120
Dawid Ciesiołka , Mobilne Studio Fizjoterapii Dawid Ciesiołka, Kłodzko	SHR.113
Julia Ciuryk-Kosowska , Physioteam Centrum Medyczne, Wrocław	SHR.30
Magdalena Cybulska , Przychodnia Rejonowa, Jawor	SHR.51
Agnieszka Czarniakowska , FizioWizyta, Wrocław	SHR.2
Bartosz Czech , Fizio Specjaliści, Wrocław	SHR.110
Anna Dalszewska , Osteopomaga - Gabinet osteopatii i fizjoterapii, Wrocław	SHR.5
Iga Daniszewska-Jarząb , Unisono Medica, Wrocław	SHR.116
Jacek Dąbrowski , Wrocławska Manufaktura Zdrowia, Wrocław	SHR.21
Alina Demiy , Creatorok, Wrocław	SHR.103
Angelika Drązkiewicz , Profizjoclinic, Wrocław	SHR.104
Jakub Drułis , W-Medica, Wrocław	SHR.23
Piotr Dudzic , Rehabilitacja dziecięca Piotr Dudzic, Wrocław	SHR.79
Piotr Dulat , Fizjoterapia Piotr Dulat, Wrocław	SHR.80
Izabela Dziedzic , Fizio w Kotlinie - Izabela Dziedzic, Kłodzko	SHR.119
Barbara Dziedzic-Bar , Centrum Diagnostyczno-Rehabilitacyjne Promyk Słońca, Wrocław	SHR.8
Sebastian Eisler , RehaFizio - Rehabilitacja i Fizjoterapia Sebastian Eisler, Wrocław	SHR.140
Tomasz Fijolek , FizioTerapiaHD, Wrocław	SHR.96

Mateusz Filon , Mateusz Filon - Osteopatia, Fizjoterapia, Miłoszyce	SHR.64
Michał Fydrych , Centrum Medycyny Manualnej, Dzierżoniów	SHR.68
Przemysław Gala , Rehabilitacja, Wrocław	SHR.137
Ewa Gieysztor , Gabinet Fizjoterapii, Wrocław	SHR.17
Sławomir Godzina , Anatomia Ruchu, Wrocław	SHR.89
Małgorzata Golak , Cryo Centrum Zdrowia i Urody, Wrocław	SHR.56
Maria Górska , NZOZ Provita, Bolesławiec	SHR.60
Maciej Grzeszczuk , Profizjoclinic, Wrocław	SHR.125
Piotr Heluszka , Fizjoterapia Piotr Heluszka, Wrocław	SHR.81
Artur Hnida , Artur Hnida Fizio-Sport, Wrocław	SHR.107
Joanna Hossa , Przychodnia Promyk Słońca, Wrocław	SHR.27
Monika Hudak , FizioArt, Lubin	SHR.74
Maria Iwańska , MFizio Fizjoterapia, Wrocław	SHR.61
Renata Jackiewicz , Fizjopelvis, Wrocław	SHR.139
Michał Januskiewicz , MJ Fizjoterapia Michał Januskiewicz, Wrocław	SHR.132
Sławomir Jarząb , Unisono Medica, Wrocław	SHR.141
Wit Jędrzejewski , Wojewódzki Szpital Specjalistyczny im. J. Gromkowskiego, Wrocław	SHR.144
Marcin Klima , Luxmed, Wrocław	SHR.127
Maciej Klimpel , RehaFit, Wrocław	SHR.46
Magdalena Kołodziej , Fizjoterapia Magda, Pieszyce	SHR.52
Marek Kołtuniak , Marek Fizjoterapeuta, Wrocław	SHR.59
Szymon Konieczny , Konieczny Fizjoterapia, Kielczów	SHR.94
Mateusz Konsewicz , Sports Medic, Wrocław	SHR.65
Aleksandra Kopaczyńska , Specjalistyczne Centrum Medyczne im. Jana Pawła II S.A., Polanica-Zdrój	SHR.4
Katarzyna Korba , Gabinet Rehabilitacji K-Medica, Dzierżoniów	SHR.36
Piotr Korotusz , Szpital św. Łukasza, Bolesławiec	SHR.82
Marcin Kosowski , RehaFit, Wrocław	SHR.128
Patryk Kotowski , Fizio by Patryk, Lubiąż	SHR.77
Agata Król , Medical Park, Wałbrzych	SHR.1
Dawid Kruszyna , Legnickie Centrum Korekcji Wad Postawy, Legnica	SHR.114
Karolina Kruszyna , Dolnośląskie Centrum Korekcji Wad Postawy i Leczenia Skolioz, Legnica	SHR.33
Jakub Kryger , Aestetica, Wrocław	SHR.24
Maciej Kuczyński , Noxmed, Legnica	SHR.47
Damian Kulig , MF Fizjoterapia, Wrocław	SHR.111
Maciej Kulpa , Fizio-Fascia, Wałbrzych	SHR.48
Przemysław Kwiecień , Fizjomed, Olawa	SHR.138
Michał Lesniowski , Centrum Medyczne Med-Way, Strzelin	SHR.69
Maciej Litka , SPZOZ, Malczyce	SHR.149
Sylwia Lizak , Centrum Usług Medycznych Frontida, Wrocław	SHR.91
Krzysztof Loranc , OmniSan Centrum Medyczne, Wrocław	SHR.40
Michał Łukaszonek , Centrum Rehabilitacji i Medycyny Fizykalnej Helios, Strzegom	SHR.133
Jakub Łukawski , Fizio-Med, Bystrzyca Kłodzka	SHR.25
Tomasz Maczugowski , Centrum Rehabilitacji Elżbieta Gawłowska, Wrocław	SHR.97
Beata Makowiczuk , BM Fizjoterapia, Twardogóra	SHR.10
Karolina Marek , La Femme Fizjoterapia Kobiet, Wrocław	SHR.34
Konrad Matusik , Konrad Matusik Fizjoterapia, Bystrzyca Kłodzka	SHR.39
Małgorzata Mazur , Uniwersytecki Szpital Kliniczny, Wrocław	SHR.147
Magdalena Michalska , Bonifraterskie Centrum Rehabilitacyjno-Opiekuńcze, Żąbkowice Śląskie	SHR.53
Marcin Miernicki , CHIRO-MED Chiropraktyka i Fizjoterapia Marcin Miernicki, Dzierżoniów	SHR.129
Maciej Milkus , M-medica, Łagiewniki	SHR.49
Jagoda Miłyńczyk , Pełne Mocy, Żarów	SHR.22
Ilona Molska , FizioSportMed, Wrocław	SHR.117
Teresa Mordal , Arkada, Jawor	SHR.95
Tomasz Mrasz , Profesjonalna Rehabilitacja Tomasz Mrasz, Wrocław	SHR.98
Anna Mydlarz , Sports Medic Centrum Medyczne, Wrocław	SHR.6
Agnieszka Nowicka , Harmoniq, Wrocław	SHR.3
Michał Olba , Zakład opiekuńczo-leczniczy, Jelenia Góra	SHR.70
Roman Olejniczak , Klinika Neurorehabilitacji, Wrocław	SHR.87
Rafał Olinowicz , Body Balance, Wrocław	SHR.85
Grzegorz Oślak , FizioTonika, Jelenia Góra	SHR.19
Piotr Ożóg , Fizjoterapia Piotr Ożóg, Wołów	SHR.83
Mateusz Pater , Mateusz Pater Fizjoterapia, Wrocław	SHR.66
Katarzyna Picher , Rezydencja Park Dom Opieki dla Seniorów w Krośnicach, Krośnice	SHR.37
Patryk Pietrań , Pro Athlete Care, Wrocław	SHR.134
Magdalena Różankowska Pietrzak , Leg-Medical, Legnica	SHR.54
Dawid Pólgrabia , NZOZ Broch-Med, Wrocław	SHR.12
Klaudia Praca , Sztuka fizjoterapii, Wrocław	SHR.146
Monika Prętkowska , Trzy Razy Ja pracownia zdrowia, Wrocław	SHR.75
Iga Przybylska , Wojewódzki Szpital Specjalistyczny Ośrodek Badawczo-Rozwojowy, Wrocław	SHR.20
Paweł Ptak , GymRehSport, Legnica	SHR.78
Sławomir Radwański , Specjalistyczny Szpital im. dr Alfreda Sokółowskiego, Wałbrzych	SHR.90
Jakub Rogalski , Fizio Medical Center, Wrocław	SHR.121
Milena Rosak , Gabinet Pracownia Fizjoteka, Wrocław	SHR.72
Bartłomiej Różański , FizioMed, Kamienna Góra	SHR.109
Tomasz Rutkowski , Vademedicum, Wrocław	SHR.142
Wojciech Samsel , Fizjoholistica Samsel & Polaczek, Wrocław	SHR.100
Katarzyna Seręga , 4 Wojskowy Szpital Kliniczny z Polikliniką, Wrocław	SHR.124
Piotr Seweryn , Fizjoterapia Stomatologiczna Seweryn, Wrocław	SHR.136
Dawid Sikora , Harmoniq, Wrocław	SHR.13
Monika Sitacz-Chrośniak , Fizio-Pasja, Głogów	SHR.76

Tomasz Skórka , Fizjoterapia i Osteopatia Tomasz Skórka, Zgorzelec	SHR.99
Martyna Skrzypczak , Fizjoholistic Samsel & Polaczek, Wrocław	SHR.63
Joanna Smernicka , Centrum Dobrego Zdrowia, Świdnica	SHR.28
Dawid Smolak , MED MEN Reha&Sport, Oleśnica	SHR.14
Maciej Smolan , Fizjoterapia Dzieci Maciej Smolan, Świdnica	SHR.50
Łukasz Smolarczyk , Vratislavia Medica Szpital im. św. Jana Pawła II, Wrocław	SHR.43
Szymon Stajnowski , Centrum Fizjoterapii i Ruchu, Wrocław	SHR.150
Kamila Stapf , Osteon, Świdnica	SHR.32
Agnieszka Stasiak-Lis , SP ZOZ MSWiA, Wrocław	SHR.145
Artur Stefański , FizioLogia, Wrocław	SHR.7
Sylwia Stępień , Centrum Rehabilitacji i Medycyny Fizykalnej Helios, Strzegom	SHR.92
Ewelina Stokłosa , Bez Kontuzji, Wrocław	SHR.18
Łukasz Stonsiek , HarmoniQ, Wrocław	SHR.44
Joanna Strzelecka , Profizjodinic, Wrocław	SHR.122
Berenika Styczeń , Fizjo Movement Center, Wrocław	SHR.11
Karolina Sutor , Dolnośląskie Centrum Korekcji Wad Postawy i Leczenia Skolioz, Legnica	SHR.35
Leszek Szczepaniak , Fizjoterapeuta Leszek Szczepaniak, Wrocław	SHR.42
Miłosz Szczucki , Miłosz Szczucki Fizjoterapia, Wrocław	SHR.73
Marcin Szerłowski , OMT RehaStudio Marcin Szerłowski, Wrocław	SHR.57
Iwona Szewczyk , IVA - REH Iwona Szewczyk, Olawa	SHR.118
Joanna Szmít , Centrum Medyczne Med-Way, Strzelin	SHR.29
Aleksandra Szymał , Fizjotka, Jelenia Góra	SHR.102
Michał Śmietana , Wojewódzki Szpital Rehabilitacyjny, Janowice Wielkie	SHR.71
Krzysztof Tabiszewski , Krzysztof Tabiszewski Fizjoterapia, Wrocław	SHR.41
Łukasz Ulma , FizioAkademia, Wrocław	SHR.45
Marcin Uram , URAM Clinic, Jelenia Góra	SHR.130
Anna Urban , Przychodnia Promyk Słońca, Wrocław	SHR.105
Daria Urbańczyk , Miłkicze Centrum Wsparcia Capitol, Milicz	SHR.112
Kamil Walczewski , Reh4u, Trzebnica	SHR.31
Magdalena Waśnik , Dolnośląski Szpital Specjalistyczny im. T. Marciniaka, Wrocław	SHR.148
Marcin Wędzik , Fizjoterapia 2.0, Wrocław	SHR.58
Joanna Cińcio Widelka , Rehabilitacja Niemowląt i Dzieci Starszych, Jaworzyna Śląska	SHR.26
Elżbieta Wirchniariska , Polkowickie Centrum Usług Zdrowotnych, Polkowice	SHR.16
Przemysław Witaszek , Fizio-Wit, Cieszaków	SHR.84
Robert Witkowski , Zdrowe Kręgi Fizjoterapia & Trening Medyczny, Wysoka	SHR.86
Klaudyna Wittenbeck , Dr Klaudyna Wittenbeck Fizjoterapia Progresywna, Wrocław	SHR.38
Wiktorija Wlazlik , NWM Fizjoterapia Stomatologiczna, Wrocław	SHR.143
Joanna Wnuk , Uurofem, Wrocław	SHR.123
Barbara Zapala , Gabinet Fizjoterapii FizioOdnova, Lutynia	SHR.108
Dawid Zgud , Osteopata Rodzinny Dawid Zgud, Wrocław	SHR.115
Eliasz Zientara , Centrum Regeneracji i Fizjoterapii - Eliasz Zientara, Wrocław	SHR.15
Paulina Zięba , FizioMasaż, Wrocław	SHR.135
Małgorzata Zubal , Fizjoterapeuta Mobilny, Modła	SHR.126
Sylwia Żurkiewicz , Good Mood Centrum Dobrej Terapii, Wrocław	SHR.93

GINEKOLOG ROKU

Aleksandra Bajorek , Specjalistyczny Szpital Ginekologiczno-Położniczy im. E. Biernackiego, Wałbrzych	SHG.1
Andrzej Banach , Ginemedia, Wrocław	SHG.2
dr n. med. Karol Bielasik , Wojewódzkie Centrum Szpitalne Kotliny Jeleniogórskiej, Jelenia Góra	SHG.105
Andrzej Błażko , Gabinet prywatny, Jelenia Góra	SHG.3
Mateusz Bojarski , Przychodnia Piaskowa Góra, Wałbrzych	SHG.75
Magdalena Bolanowska-Śliwka , Gabinet Ginekologiczno-Położniczy Magdalena Bolanowska-Śliwka, Kłodzko	SHG.116
Małgorzata Borawska , Przychodnia SERCE, Głogów	SHG.63
dr n. med. Joanna Budny-Wińska , Uniwersytecki Szpital Kliniczny, Wrocław	SHG.26
Mateusz Cebula , Lux Med, Wrocław	SHG.76
Cezary Chamerski , Powiatowe Centrum Zdrowia, Kamienna Góra	SHG.15
Wojciech Czerniawski , Wojewódzkie Centrum Szpitalne Kotliny Jeleniogórskiej, Jelenia Góra	SHG.97
Małgorzata Czeszejko-Sochacka , Szpital Wojewódzki, Legnica	SHG.64
Dariusz Dąbrus , Przychodnia Zabobrze, Jelenia Góra	SHG.17
Dorota Dobek , NZOZ Ginekomed, Jelenia Góra	SHG.19
Marta Dobek-Brylińska , NZOZ Ginekomed, Jelenia Góra	SHG.71
Halyna Drach , Wrocław Medical Center, Wrocław	SHG.39
Karolina Dybska , CM MedPoint, Wrocław	SHG.46
dr n. med. Joanna Elias , Gabinet Ginekologiczny, Wrocław	SHG.27
Krzysztof Fabijański , Centrum Zdrowia Mama i Ja, Wrocław	SHG.50
Antoni Fiszkał , NZOZ Na Browarnej, Wałbrzych	SHG.8
dr hab. n. med. Tomasz Fuchs , Centrum Zdrowia Mama i Ja, Wrocław	SHG.21
prof. dr hab. med. Marian Gabryś , Medfemina, Wrocław	SHG.88
Joanna Gawel , INVICTA - Klinika Zdrowia i Leczenia Niepłodności, Wrocław	SHG.42
Dariusz Golej , Przychodnia Zabobrze, Jelenia Góra	SHG.18
dr n. med. Cyprian Goluda , Uniwersytecki Szpital Kliniczny, Wrocław	SHG.25
Radosław Grabka , GrabkaMed, Góra	SHG.89
Krzysztof Grobelak , Centrum Zdrowia Mama i Ja, Wrocław	SHG.51
Renata Grodzińska , Centrum Medyczne Mediconcept, Wrocław	SHG.124
dr n. med. Alicja Halberszadt , Medfemina, Wrocław	SHG.22
Jacek Hodera , Gabinet Ginekologiczny, Wysoka	SHG.110
Leszek Huzarski , Dolnośląskie Centrum Onkologii, Pulmonologii i Hematologii, Wrocław	SHG.56
Wioleta Jadanowska , SPZOZ Przychodnia, Syców	SHG.127
dr n. med. Łukasz Jagielski , Jagielscy Ginekologia, Kielców	SHG.28

Aby oddać głos, wyślij na nr **7303** SMS o treści wskazanej przy nazwisku nominowanej osoby (koszt SMS-a: 3,69 zł z VAT)

Maria Jakubiak-Rusak , Centrum Medyczne Sudety, Wałbrzych	SHG.70
Anna Janusz , Medfemina, Wrocław	SHG.5
Arkadiusz Jastrzębski , Prywatne Gabinety Lekarskie SALUS, Wałbrzych	SHG.9
Agata Jędrzejczyk-Musiak , Prywatny Gabinet Lekarski Agata Jędrzejczyk-Musiak, Legnica	SHG.100
Mateusz Kaczmarek , Powiatowy Zespół Szpitali, Oleśnica	SHG.77
Krzysztof Kalinowski , Szpital św. Łukasza, Bolesławiec	SHG.52
Magdalena Kania , Specjalistyczny Szpital Ginekologiczno-Położniczy im. E. Biernackiego, Wałbrzych	SHG.60
Marek Kaniak , Prywatny Gabinet Marek Kaniak, Jelcz-Laskowice	SHG.68
Andrzej Kapłon , Indywidualna Specjalistyczna Praktyka Lekarska Andrzej Kapłon, Góra	SHG.101
Krzysztof Karczewski , Publiczny Zakład Lecznictwa Ambulatoryjnego, Strzelin	SHG.53
n. med. dr Mikołaj Karmowski , EuroMediCare Szpital Specjalistyczny, Wrocław	SHG.80
Dorota Kaszubkiewicz-Wardęga , Ginemedia, Wrocław	SHG.20
Halina Kleban-Drozdowska , Gabinet prywatny, Jelenia Góra	SHG.38
Leszek Kłyseyko , Gynovum Leszek Kłyseyko, Jelenia Góra	SHG.57
Elżbieta Kołodziejek-Moskwiak , Gabinet Ginekologiczno - Położniczy Elżbieta Kołodziejek - Moskwiak, Świebodzice	SHG.31
Paweł Kolomyjec , Intimed, Głogów	SHG.82
Marek Konfederak , lek. ginekolog położnik Marek Konfederak, Głogów	SHG.119
Oliwia Kopera , Wojewódzki Szpital Specjalistyczny, Wrocław	SHG.81
Jolanta Korzan-Lyssa , Gabinet ginekologiczny, Jelenia Góra	SHG.45
Grzegorz Kostyla , Centrum Medyczne Eskulap, Świdnica	SHG.36
Tomasz Kościelniak , Ez Medica, Świdnica	SHG.94
Łukasz Kotarski , EuroMediCare Szpital Specjalistyczny, Wrocław	SHG.58
Izabela Kotkowska-Szeps , Corfamed, Wrocław	SHG.40
Izabela Kowal , Centrum Zdrowia Pogodna, Zgorzelec	SHG.109
Marek Krawczyk , Prywatne Gabinety Lekarskie SALUS, Wałbrzych	SHG.120
dr n. med. Anna Kryza-Ottou , Medfemina, Wrocław	SHG.23
Hanna Krzywulka , Przychodnie EuroMediCare, Wrocław	SHG.108
Filip Kubiaczyk , Ez Medica, Świdnica	SHG.35
Bogdan Kunkiewicz , Gabinet prywatny, Jelenia Góra	SHG.13
Jakub Kunkiewicz , Wojewódzkie Centrum Szpitalne Kotliny Jeleniogórskiej, Jelenia Góra	SHG.111
Ewa Makacewicz , Citodent, Wrocław	SHG.33
Bogusław Malik , NZOZ Malik, Oborniki Śląskie	SHG.14
Wiesław Matkowski , Gabinet ginekologiczny lek. med. Wiesław Matkowski, Głogów	SHG.96
Marta Matusiak-Kita , EuroMediCare, Oleśnica	SHG.72
dr n. med. Tomasz Michalik , Gabinet Ginekologiczny, Wrocław	SHG.107
Katarzyna Mikołajczyk , Medfemina, Wrocław	SHG.48
Magdalena Miś-Michalek , Eskulap, Wrocław	SHG.61
Sabina Molińska-Śmiatacz , Publiczny Zakład Lecznictwa Ambulatoryjnego, Strzelin	SHG.90
Marta Muc , Regionalne Centrum Zdrowia, Lubin	SHG.73
Marta Mydlowska , Indywidualna Specjalistyczna Praktyka Lekarska Marta Mydlowska, Kłodzko	SHG.121
Grzegorz Myszczyszyn , Gabinet Ginekologiczno-Położniczy Grzegorz Myszczyszyn, Wrocław	SHG.37
Joanna Nabzdyk , Pulsantis, Wrocław	SHG.43
Joanna Nestorowicz-Czernianin , Givrita Clinic, Wrocław	SHG.128
Małgorzata Olesiak-Andryszczak , Wojewódzki Szpital Specjalistyczny, Wrocław	SHG.117
Anna Orzeszko , Gabinet ginekologiczny, Trzebnica	SHG.6
Piotr Ostrowski , Specjalistyczny Szpital Ginekologiczno-Położniczy im. E. Biernackiego, Wałbrzych	SHG.84
Grzegorz Pacułt , Gabinet ginekologiczno-położniczy, Legnica	SHG.129
Karolina Panek-Leszczynska , Femidea, Wrocław	SHG.47
Marcin Pańszczyk , MedPol, Polkowice	SHG.67
Piotr Pfanhauser , Przychodni MkMedic, Świdnica	SHG.85
Sergiusz Piasecki , Wojewódzki Szpital Specjalistyczny, Wrocław	SHG.92
Mikołaj Piekielek , Lux Med, Wrocław	SHG.122
Katarzyna Pilecka , Ez Medica, Świdnica	SHG.113
Tomasz Piskozub , Gabinet prywatny, Jelenia Góra	SHG.95
Sandra Płonka , Ez Medica, Świdnica	SHG.91
Anna Pominkiewicz , Gabinet prywatny, Jelenia Góra	SHG.7
Łukasz Radecki , Wojewódzki Szpital Specjalistyczny, Wrocław	SHG.59
Masudur Rahman , Gabinet prywatny, Jelenia Góra	SHG.74
dr n. med. Barbara Rossochacka-Rostalska , OnkoGin, Wrocław	SHG.24
Piotr Rubisz , EuroMediCare Szpital Specjalistyczny Instytut Endometriozy we Wrocławiu, Wrocław	SHG.86
Małgorzata Saczko , Omega Medical Clinics, Wrocław	SHG.65
dr n. med. Zbigniew Sączko , Szpital Specjalistyczny im. A. Falkiewicza, Wrocław	SHG.30
Ewelina Sądaj , Femidea, Wrocław	SHG.34
Tarłuch Senat , Głogowski Szpital Powiatowy, Głogów	SHG.93
dr n. med. Urszula Sieradzka , Centrum Troski o Płodność, Wrocław	SHG.29
Zofia Sikora , Givrita Clinic, Wrocław	SHG.99
Jerzy Słobodzian , Przychodnia Piaskowa Góra, Wałbrzych	SHG.41
Mateusz Sobalak , Ginemedia, Wrocław	SHG.78
Uliana Sołtyś , Uniwersytecki Szpital Kliniczny, Wrocław	SHG.126
Jerzy Staszynski , Jerzy Staszynski Specjalistyczna praktyka lekarska położniczo-ginekologiczna, Lądek-Zdrój	SHG.112
Wojciech Szadok , Specjalistyczny Szpital Ginekologiczno-Położniczy im. E. Biernackiego, Wałbrzych	SHG.98
Cezary Szczepański , Ginekolog Cezary Szczepański, Głogów	SHG.16
Andrzej Szewczuk , Gabinet Ginekologiczny, Wrocław	SHG.102
Paweł Szymanowski , Vratislavia Medica Szpital im. św. Jana Pawła II, Wrocław	SHG.83
Andrzej Szymczyk , Indywidualna Specjalistyczna Praktyka Lekarska, Wałbrzych	SHG.4
Joanna Szymkowiak-Gołębiowska , Medfemina, Wrocław	SHG.44

dr n. med. Jakub Śliwa , Vratislavia Medica Szpital im. św. Jana Pawła II, Wrocław	SHG.104
Michał Śliż , Ginemedia, Wrocław	SHG.79
Bartłomiej Ślusarski , Indywidualna Praktyka Lekarska, Wrocław	SHG.11
Arkadiusz Świerczewski , Centrum Estetyki Salus, Kłodzko	SHG.10
Elżbieta Teterycz-Bwire , Przychodnie EuroMediCare, Wrocław	SHG.32
Katarzyna Tomczyk , M-MED, Wrocław	SHG.49
Piotr Trawniczek , NZOZ BHMED, Świdnica	SHG.87
Marcin Trzeciak , InviMed, Wrocław	SHG.118
Małgorzata Turowska-Regent , Gabinet prywatny, Jelenia Góra	SHG.66
Tomasz Walasek , GYNEA Gabinet ginekologiczny, Smolec	SHG.125
Monika Paulina Wilczyńska , Zespół Opieki Zdrowotnej, Olawa	SHG.123
Magdalena Winkler-Lach , Gabinet ginekologiczny, Jelenia Góra	SHG.62
Dawid Wiśniewski , Centrum Medyczne Polmed, Wrocław	SHG.103
Lech Wojewodziec , Szpital Latawiec, Świdnica	SHG.55
Maciej Zalewski , Centrum Leczenia Endometriozy Medicus Clinic, Wrocław	SHG.115
Krzysztof Zaranek , Specjalistyczny Szpital Ginekologiczno-Położniczy im. E. Biernackiego, Wałbrzych	SHG.54
dr n. med. Robert Ziółkowski , Gabinet ginekologiczno-położniczy Dr n. med. Robert Ziółkowski, Bolesławiec	SHG.106
Marek Żarczyński , Szpital Specjalistyczny im. A. Falkiewicza, Wrocław	SHG.69
Krzysztof Żórawski , InviMed, Wrocław	SHG.114

KARDIOLOG ROKU

Maciej Banasiak , Indywidualna Praktyka Lekarska/Przychodnia Gaj, Wrocław	SHK.68
dr n. med. Piotr Berkowski , Zespół Opieki Zdrowotnej, Kłodzko	SHK.14
dr n. med. Daniel Błaszczyk , Wojewódzki Szpital Specjalistyczny, Wrocław	SHK.10
Joanna Bojarsczyk , Przychodnia MSWiA, Wrocław	SHK.79
Wioletta Braciszewicz , Prywatna Praktyka Lekarska Wioletta Braciszewicz, Oleśnica	SHK.52
Joanna Bugała , OMNI Clinic, Wrocław	SHK.18
Leszek Bystryk , Wojewódzkie Centrum Szpitalne Kotliny Jeleniogórskiej, Jelenia Góra	SHK.25
Magdalena Cielecka , Dolnośląskie Centrum Diagnostyki i Terapii Kardiologicznej MEDINET, Wrocław	SHK.26
dr n. med. Marzena Czarnańska , CM Dobrzyńska, Wrocław	SHK.13
dr n. med. Roksolana Derżko , Luxmed, Wrocław	SHK.59
Anna Draus , Specjalistyczny Szpital im. dra Alfreda Sokołowskiego, Wałbrzych	SHK.3
Marcin Drozd , Przychodnia na Tęczowej, Wrocław	SHK.70
Renata Duchowska , NZOZ Śródmieście Biały Kamień, Wałbrzych	SHK.48
Miłosz Fidut , 4 Wojskowy Szpital Kliniczny z Polikliniką, Wrocław	SHK.72
Paweł Franczuk , Cardiamed, Legnica	SHK.38
Michał Furdal , 4 Wojskowy Szpital Kliniczny z Polikliniką, Wrocław	SHK.33
Piotr Gajewski , Centrum Medyczne Mediconcept, Wrocław	SHK.40
dr n. med. Jarosław Goldman , Gabinet Lekarski Jarosław Goldman, Legnica	SHK.57
Michał Gorawski , Specjalistyczny Szpital im. dra Alfreda Sokołowskiego, Wałbrzych	SHK.34
Małgorzata Gorski , Medico, Wałbrzych	SHK.27
Roman Grabowski , Dolnośląskie Centrum Rehabilitacji i Ortopedii, Kamienna Góra	SHK.74
Bartłomiej Janiak , Szpital Latawiec, Świdnica	SHK.5
Kacper Jerzyk , CM Solaris, Głuszyca	SHK.21
Marcin Jeziorny , Vita Plus Prywatna Opieka Medyczna, Legnica	SHK.76
Krzysztof Josiak , 4 Wojskowy Szpital Kliniczny z Polikliniką, Wrocław	SHK.66
Anna Jurczyk , Specjalistyczny Szpital im. dra Alfreda Sokołowskiego, Wałbrzych	SHK.4
Joanna Juszczyk-Kuriata , Osteon, Świdnica	SHK.19
dr n. med. Konrad Kaaz , Przychodnia NZOZ Twój Lekarz, Wrocław	SHK.12
Maria Kaczmarczyk , CardioMedical, Wrocław	SHK.71
prof. dr hab. n. med. Dariusz Kałka , Centrum Zdrowia Mężczyzny, Wrocław	SHK.42
Krzysztof Kielkiewicz , Przychodnia PULS, Bolesławiec	SHK.67
Michał Korda , Wojewódzki Szpital Specjalistyczny, Legnica	SHK.35
dr n. med. Andrzej Korda , Miedziove Centrum Zdrowia, Lubin	SHK.6
dr n. med. Tomasz Kotwica , Uniwersytecki Szpital Kliniczny, Wrocław	SHK.15
dr n. med. Bartosz Krakowiak , CM Mastermed, Oleśnica	SHK.9
dr n. med. Elżbieta Kukawczyńska , Echo-Med, Wrocław	SHK.11
Michał Labus , Wojewódzki Szpital Specjalistyczny, Wrocław	SHK.36
Renata Leniec , Indywidualna Specjalistyczna Praktyka Lekarska, Lubin	SHK.49
Piotr Łagosz , Uniwersytecki Szpital Kliniczny, Wrocław	SHK.73
Robert Łamasz , NZOZ, Jaskowice Legnickie	SHK.50
Paweł Łyżwa , SPZOZ Przychodnia Miejska, Pieszycy	SHK.39
Iuliia Maslianyk , Centrum Medyczne Brilliant Care, Wrocław	SHK.61
Mariusz Mazij , Wojewódzki Szpital Specjalistyczny, Wrocław	SHK.31
Marta Obremiska , Centrum Medyczne Medix, Wrocław	SHK.32
Jacek Orzeszko , Uniwersytecki Szpital Kliniczny, Wrocław	SHK.62
Bernadetta Pasicka , Vratislavia Medica Szpital im. św. Jana Pawła II, Wrocław	SHK.75
dr n. med. Jolanta Petruk-Kowalczyk , Polimed, Wrocław	SHK.78
Sławomir Pietrzak , Szpital SP ZOZ Latawiec, Świdnica	SHK.51
Rafał Plakszej , Miedziove Centrum Zdrowia, Lubin	SHK.46
Adam Porada , 4 Wojskowy Szpital Kliniczny z Polikliniką, Wrocław	SHK.1
Krzysztof Porczyński , Miedziove Centrum Zdrowia, Lubin	SHK.23
prof. dr hab. n. med. Rafał Poręba , Przychodnie EuroMediCare, Wrocław	SHK.44
Aleksandra Potocka-Chmielewska , Powiatowe Centrum Zdrowia, Kamienna Góra	SHK.54
Piotr Ptak , Specjalistyczny Szpital im. dra Alfreda Sokołowskiego, Wałbrzych	SHK.41
Małgorzata Raś , Baby Clinic, Wrocław	SHK.69
Wojciech Rubin , Specjalistyczne Centrum Medyczne im. Jana Pawła II, Polanica-Zdrój	SHK.53
Małgorzata Smerczyńska , Medico, Wałbrzych	SHK.28
Małgorzata Smreczyńska , Przychodnia Piaskowa Góra, Wałbrzych	SHK.29
Ewa Sobol-Dziadkiewicz , CDT Medicus, Lubin	SHK.16
dr n. med. Aneta Stachurska , OMNI Clinic, Wrocław	SHK.7

dr n. med. Edyta Staniszevska-Marszalek , Centrum Kardiologiczne Pro Corde, Wrocław	SHK.56
Krzysztof Stręk , Dolnośląskie Centrum Diagnostyki i Terapii Kardiologicznej MEDINET, Wrocław	SHK.24
Bartosz Szafran , Centrum Kardiologiczne Pro Corde, Wrocław	SHK.55
Remigiusz Szczepanowski , Miedziowe Centrum Zdrowia, Głogów	SHK.47
Ireneusz Szewdo , Dolnośląskie Centrum Diagnostyki i Terapii Kardiologicznej MEDINET, Wrocław	SHK.17
Karol Śmiech , Sedimed, Wrocław	SHK.22
dr n. med. Wojciech Tanecki , CARDIA Centrum Kardiologiczne i Poradnie Specjalistyczne, Głogów	SHK.60
Anna Tarnawska , ISPL, Wrocław	SHK.77
dr n. med. Artur Telichowski , 4 Wojskowy Szpital Kliniczny z Polikliniką, Wrocław	SHK.8
Karol Turkiewicz , Miedziowe Centrum Zdrowia, Lubin	SHK.63
Joanna Urban , Gabinet Internistyczno-Kardiologiczny, Dzierżonów	SHK.20
Adrian Włodarczyk , Miedziowe Centrum Zdrowia, Lubin	SHK.2
Katarzyna Woźna , Specjalistyczne Centrum Medyczne im. św. Jana Pawła II, Polanica-Zdrój	SHK.64
dr n. med. Rafał Wyderka , Dolnośląski Szpital Specjalistyczny im. T. Marciniaka, Wrocław	SHK.58
Katarzyna Zabrocka-Łabaziewicz , Vratislavia Medica Szpital im. św. Jana Pawła II, Wrocław	SHK.65
Michał Zadorski , Szpital Latawiec, Świdnica	SHK.37
prof. dr hab. n. med. Michał Zakliczyński , Uniwersytecki Szpital Kliniczny, Wrocław	SHK.43
Marek Żaluski , CDT Medicus, Jawor	SHK.30

LARYNGOLOG ROKU

Paweł Baranowicz , KCM Clinic, Jelenia Góra	SHM.44
Szczepan Bamaś , 4 Wojskowy Szpital Kliniczny z Polikliniką, Wrocław	SHM.18
Andrzej Bińczycycki , Miedziowe Centrum Zdrowia, Lubin	SHM.1
Agnieszka Chłódek , NZOZ Wer-Med, Dzierżonów	SHM.20
dr n. med. Wojciech Czak , Specjalistyczne Centrum Medyczne im. Jana Pawła II, Polanica-Zdrój	SHM.35
Jacek Czubak , Szpital Orthos, Komorowice	SHM.7
dr hab. n. med. Marcin Frączek , Centrum Medyczne Medix, Wrocław	SHM.25
Izabela Gabryś , Przychodnia SKOMED, Osiecznica	SHM.38
dr n. med. Agnieszka Gerber-Sekula , Centrum MEDYCZNE MEDYCYNĄ PRACY, Wrocław	SHM.27
Krzysztof Ginter , CM Salus, Kłodzko	SHM.39
Iwona Huczynska-Samojułk , Przychodnia Rejonowo-Specjalistyczna nr 1, Oleśnica	SHM.37
Mateusz Jeziorny , ENT Care, Wrocław	SHM.14
Dariusz Juras , Centrum Zdrowia Pogodna, Zgorzelec	SHM.24
Anna Katkowska , Centrum Medyczne Prime Medical, Wrocław	SHM.23
Magdalena Kędzierska , Przychodnia MKMedic, Świdnica	SHM.41
Aleksandra Kiper , Wrocław Medical Center, Wrocław	SHM.21
Grzegorz Klimczuk , Miedziowe Centrum Zdrowia, Lubin	SHM.6
dr n. med. Hanna Klimza , Medicus Clinic, Wrocław	SHM.29
Tomasz Kolk , Centrum Medyczne AUDIKA, Wrocław	SHM.19
Magdalena Kotulska-Kliś , Ozonomedica sp z o.o., Wrocław	SHM.42
Marlena Kowalczyk , Luxmed, Wrocław	SHM.13
dr n. med. Maciej Kusiński , 4 Wojskowy Szpital Kliniczny z Polikliniką, Wrocław	SHM.31
Mariusz Laskowski , Gabinet lekarski, Wrocław	SHM.43
dr n. med. Paulina Lepka , 4 Wojskowy Szpital Kliniczny z Polikliniką, Wrocław	SHM.33
Katarzyna Maszczyk , Przychodnia Zabobrze, Jelenia Góra	SHM.8
Witold Matusiak , Specjalistyczne Centrum Medyczne im. św. Jana Pawła II, Polanica-Zdrój	SHM.48
Radosław Matuz , SPZOZ Przychodnia Rejonowa, Złotoryja	SHM.46
dr n. med. Maciej Mazur , Medicus Clinic, Wrocław	SHM.4
Mateusz Mizgalski , ENT Care, Wrocław	SHM.15
dr n. med. Monika Morawska-Kochman , Uniwersytecki Szpital Kliniczny, Wrocław	SHM.32
Katarzyna Mosiniak-Trajnowicz , Centrum Medyczne Vita-Zdrój, Szczawno-Zdrój	SHM.9
Piotr Napierała , CDT Medicus, Lubin	SHM.45
Szymon Olejniczak , Gabinety Brzechwy, Legnica	SHM.47
Halina Orczykowska , CDT Medicus, Lubin	SHM.36
Bartosz Pachciarek , Medicus Clinic, Wrocław	SHM.2
dr n. med. Katarzyna Pazdro-Zastawny , Centrum Medyczne AUDIKA, Wrocław	SHM.30
Michał Piotrowicz , Prywatny Gabinet Laryngologiczny, Wrocław	SHM.16
Marcin Polak , KCM Clinic, Jelenia Góra	SHM.12
Krzysztof Rzeszut-Górska , Wielospecjalistyczny Szpital SPZOZ, Zgorzelec	SHM.10
dr n. med. Aleksandra Skrzypek , Medicus Clinic, Wrocław	SHM.28
dr n. med. Paweł Suwała , 4 Wojskowy Szpital Kliniczny z Polikliniką, Wrocław	SHM.34
Aleksandra Sztuka , Medicus Clinic, Wrocław	SHM.22
dr n. med. Hanna Temporal , Przychodnia MediQ, Wrocław	SHM.3
Wojciech Węglowski , Szpital Powiatowy im. A. Wolańczyka, Złotoryja	SHM.49
Ewa Wierzbicka , Przychodnia Lekarska Świat Zdrowia, Głogów	SHM.5
prof. dr hab. n. med. Małgorzata Wierzbicka , Wojewódzki Szpital Specjalistyczny, Wrocław	SHM.17
Maciej Zając , Centrum Medyczne MED-AZ, Świdnica	SHM.40
dr n. med. Agata Zalewska , Vratislavia Medica Szpital im. św. Jana Pawła II, Wrocław	SHM.26
Michał Zieziula , Wojewódzkie Centrum Szpitalne Kotliny Jeleniogórskiej, Jelenia Góra	SHM.50

UROLOG/NEFROLOG ROKU

Przemysław Biały , Dolnośląskie Centrum Onkologii, Pulmonologii i Hematologii, Wrocław	SHU.55
---	---------------

Aleksander Biały , GOYA Medical, Wrocław	SHU.1
Paweł Bobik , Przychodnie EuroMediCare, Wrocław	SHU.46
Waldemar Bonczar , Lux Med, Wrocław	SHU.62
Alam Bouhaouli , KCM Clinic, Jelenia Góra	SHU.9
Wiktor Bursiewicz , Wojewódzki Szpital Specjalistyczny, Wrocław	SHU.63
Joanna Chorbińska , Vratislavia Medica Szpital im. św. Jana Pawła II, Wrocław	SHU.34
dr n. med. Adrian Czekaj , Wojewódzki Szpital Specjalistyczny, Wrocław	SHU.20
Konrad Dalmata , EuroMediCare Szpital Specjalistyczny, Wrocław	SHU.35
dr n. med. Paweł Dębiński , Centrum Medyczne Polmed, Wrocław	SHU.26
Grzegorz Dul , Gabinet Zabiegowy PLUS, Jelenia Góra	SHU.6
Krzysztof Eicke , DCG Centrum Medyczne, Wrocław	SHU.36
Wojciech Franków , Szpital św. Łukasza, Bolesławiec	SHU.64
Robert Gandziarowski , Bolesławieckie Centrum Zdrowia, Bolesławiec	SHU.57
Tomasz Gede , KCM Clinic, Jelenia Góra	SHU.59
Piotr Grabiec , Medicus Clinic, Wrocław	SHU.47
dr n. med. Zenona Jabłońska , Dolnośląski Szpital Specjalistyczny im. T. Marciniaka, Wrocław	SHU.30
Lesław Jagoda , EuroMediCare, Oleśnica	SHU.37
Jacek Jastrzębski , Wojewódzki Szpital Specjalistyczny, Wrocław	SHU.31
Arnold Karbowski , Dolnośląski Szpital Specjalistyczny im. T. Marciniaka, Wrocław	SHU.2
Jacek Kaźmierzewski , Przychodnia Eskulap, Kłodzko	SHU.32
Rafał Kmiecik , Zespół Usług Medycznych MEDYK, Świdnica	SHU.56
prof. dr hab. n. med. Anna Kołodziej , Dolnośląskie Centrum Chorób Płuc, Wrocław	SHU.49
Marcin Kosirski , Uniwersytecki Szpital Kliniczny, Wrocław	SHU.40
Urban Kowalik , Centrum Zdrowia Pogodna, Zgorzelec	SHU.60
prof. dr hab. n. med. Magdalena Krajewska , 4 Wojskowy Szpital Kliniczny z Polikliniką, Wrocław	SHU.51
prof. dr hab. n. med. Wojciech Krajewski , Uniwersytecki Szpital Kliniczny, Wrocław	SHU.53
Albert Krzak , Szpital św. Łukasza, Bolesławiec	SHU.10
Andrzej Kubicz , 4 Wojskowy Szpital Kliniczny z Polikliniką, Wrocław	SHU.13
Emilia Kulak-Janczy , Wojewódzki Szpital Specjalistyczny, Legnica	SHU.5
prof. dr hab. n. med. Mariusz Kuszta , Uniwersytecki Szpital Kliniczny, Wrocław	SHU.52
Urszula Kuterek , Wojewódzki Szpital Specjalistyczny im. J. Gromkowskiego, Wrocław	SHU.61
Bogdan Lange , Medica, Milicz	SHU.14
Maciej Lenartowski , EMC Przychodnia, Wrocław	SHU.39
dr n. med. Mateusz Łuczak , DCM Dolmed, Wrocław	SHU.25
Marcin Malinowski , Dolnośląskie Centrum Onkologii, Pulmonologii i Hematologii, Wrocław	SHU.41
Bartosz Malkiewicz , Specjalistyczna Przychodnia Lekarska Polimed, Wrocław	SHU.3
prof. dr hab. Oktawia Mazanowska , EuroMediCare, Wrocław	SHU.54
Jarosław Mazur , Wielospecjalistyczny Szpital SPZOZ, Zgorzelec	SHU.33
dr hab. n. med. Anna Medyńska , MedicArt Specjalistyczne Centrum Medyczne, Wrocław	SHU.17
Aleksander Niedzielski , NZOZ Alba-Med, Łądek-Zdrój	SHU.12
Michał Niedziółka , CM Lubańska, Zgorzelec	SHU.44
Tadeusz Niezgod , KCM Clinic, Jelenia Góra	SHU.58
dr n. med. Łukasz Nowak , NuvaMed - Centrum Medyczne, Wrocław	SHU.23
dr n. med. Wojciech Panek , SPZOZ Przychodnia Miejska, Pieszyce	SHU.29
Marta Panek , Centrum Zdrowia Ogrodowa, Wrocław	SHU.43
Michał Pardoł , Szpital św. Łukasza, Bolesławiec	SHU.45
prof. dr hab. n. med. Dariusz Patkowski , Medicus Clinic, Wrocław	SHU.50
dr n. med. Andrzej Przybyła , Ginemedia, Wrocław	SHU.21
dr n. med. Anna Puziewicz-Zmonarska , Uniwersytecki Szpital Kliniczny, Wrocław	SHU.22
dr n. med. Krzysztof Ratajczyk , 4 Wojskowy Szpital Kliniczny z Polikliniką, Wrocław	SHU.4
dr n. med. Paweł Stelmach , ZimMed, Wrocław	SHU.27
Piotr Szulc , EMC Przychodnia Lubmed, Lubin	SHU.7
prof. dr hab. n. med. Tomasz Szydelko , Centrum Medyczne Magnolia, Wrocław	SHU.8
dr n. med. Tomasz Tuchendler , Centrum Medyczne T&T Medical, Wrocław	SHU.28
dr hab. n. med. Krzysztof Tupikowski , Dolnośląskie Centrum Onkologii, Pulmonologii i Hematologii, Wrocław	SHU.18
Daniel Wacławski , Centrum Medyczne Promed, Jelenia Góra	SHU.15
Albert Wereszczyński , Prywatna Specjalistyczna Praktyka Urologiczna, Lubań	SHU.11
Piotr Wilk , NZOZ Przychodnia Medyk, Jelenia Góra	SHU.48
dr n. med. Adam Wojciechowski , EMC Przychodnia, Wrocław	SHU.19
Dominik Wojtkowiak , CDT Medicus, Lubin	SHU.16
Łukasz Ziąja , Przychodnia Piaskowa Góra, Wałbrzych	SHU.38
dr n. med. Małgorzata Zynek-Litwin , OMNI Clinic, Wrocław	SHU.24

NEUROLOG ROKU

Maksymilian Banasik , Szpital św. Łukasza, Bolesławiec	SHY.52
dr n. med. Justyna Chojdak-Łukasiewicz , OVO Medical, Wrocław	SHY.31
Irena Dobrzańska-Buczowska , Proximum, Wrocław	SHY.41
Agnieszka Domagała-Murzyn , Głogowski Szpital Powiatowy, Głogów	SHY.19
Katarzyna Dymńska , Przychodnia Medinap, Jelenia Góra	SHY.47
Elżbieta Działosińska-Radzięta , EMC Przychodnia Lubmed, Lubin	SHY.8
Halina Glowacka , Specjalistyczna Praktyka Lekarska Internistyczno-Neurologiczna, Bogatynia	SHY.39
Konrad Gorzelnik , Dolnośląskie Centrum Ortopedyczne, Wrocław	SHY.13
dr n. med. Agata Gruna-Ożarowska , Dolnośląski Szpital Specjalistyczny im. T. Marciniaka, Wrocław	SHY.26
dr n. med. Anna Gryglas-Dworak , MIGRE Polskie Centrum Leczenia Migreny, Wrocław	SHY.28
Małgorzata Hanasiewicz , MedicArt Specjalistyczne Centrum Medyczne, Wrocław	SHY.15
Aleksandra Herrera-Sokolowska , Ginemedia, Wrocław	SHY.20
Michał Janicki , Centrum Zdrowia Ogrodowa, Wrocław	SHY.54
Wiesława Janus-Urbanowska , Centrum Medyczne Słoneczna CDT Medicus, Lubin	SHY.17

Krzysztof Jaros , Wojewódzki Szpital Specjalistyczny im. J. Gromkowskiego, Wrocław	SHY.49
Anna Jasięga , Prywatny Gabinet Neurologiczny Anna Jasięga JASMED, Oleśnica	SHY.23
Bożena Kempa , Centrum Medyczne Promed, Jelenia Góra	SHY.24
Zbigniew Kilen , Kopexmed, Wrocław	SHY.58
Lech Kipiński , Premium Clinic, Wrocław	SHY.14
dr n. med. Paulina Konieczna , Uniwersytecki Szpital Kliniczny, Wrocław	SHY.7
dr hab. n. med. Dariusz Kotlega , Głogowski Szpital Powiatowy, Głogów	SHY.5
dr hab. n. med. Leszek Kowalczyk , Polimed, Wrocław	SHY.60
Jadwiga Kowalska , ArteMed, Wrocław	SHY.10
Mirosława Kulik , Ars Medica, Świdnica	SHY.55
Zdzisław Kusal , CM Salus, Kłodzko	SHY.59
Andrzej Maciejak , Prywatny Gabinet Neurologiczny, Złotoryja	SHY.21
Hanna Marczyńska , NZOZ BHMed, Świdnica	SHY.40
Kamila Marzec , Szpital św. Łukasza, Bolesławiec	SHY.12
Maciej Mende , Artemed Centrum Medyczne, Wrocław	SHY.51
Bartłomiej Mielcarek , 4 Wojskowy Szpital Kliniczny z Polikliniką, Wrocław	SHY.2
Bernadeta Miodońska , Centrum Medyczne Polmed, Wrocław	SHY.3
Agnieszka Mocna , Centrum Medyczne, Wrocław	SHY.1
dr n. med. Marta Nowakowska-Kotas , IPL, Wrocław	SHY.33
Dagmara Pawłowska , Specjalistyczne Centrum Medyczne im. św. Jana Pawła II, Kłodzko	SHY.4
Małgorzata Popiela , Prywatny Gabinet Neurologiczny, Oleśnica	SHY.16
Grażyna Przybylska , Gabinet Neurologiczny, Jelenia Góra	SHY.37
Łukasz Ratajczyk , Szpital św. Łukasza, Bolesławiec	SHY.50
dr n. med. Agata Rojek , NZOZ Łużyckie Centrum Medyczne, Lubań	SHY.6
dr n. med. Maciej Rosiński , NZOZ CathMed, Wrocław	SHY.32
Joanna Rostocka , EMC Przychodnia Lubmed, Lubin	SHY.46
dr n. med. Monika Służewska-Niedźwiedz , NZOZ CathMed, Wrocław	SHY.35
Sławomir Sojka , Prywatna Praktyka Lekarska, Wrocław	SHY.56
Iza Stolarczyk , KCM Clinic, Jelenia Góra	SHY.42
Justyna Straszak-Trzeciak , Szpital św. Łukasza, Bolesławiec	SHY.11
Jakub Szada-Borzyszkowski , CM Lubańska, Zgorzelec	SHY.44
dr n. med. Agnieszka Szafranska , Baby Clinic, Wrocław	SHY.27
Grzegorz Szelażek , Neuromed, Zgorzelec	SHY.38
Małgorzata Szkuclarek , Gabinet Neurologiczny, Jelenia Góra	SHY.61
Ewa Szyszko , Przychodnia Zabobrze, Jelenia Góra	SHY.9
Aneta Tutak , Terapia Medical Center, Kłodzko	SHY.22
dr n. med. Anna Waliś-Górecka , Pracownia EMG, Wrocław	SHY.29
Mirosław Warszawski , NZOZ Omega, Olawa	SHY.18
Ewa Wiatroszak , Przychodnia Medinap, Jelenia Góra	SHY.36
Izabela Winkel , Regionalne Centrum Zdrowia, Lubin	SHY.43
Danuta Włosek-Pydzik , Gabinet Lekarski, Głogów	SHY.25
Maria Wojdyło , Premium Clinic, Wrocław	SHY.53
Katarzyna Wojdyło-Uszyńska , Dolnośląski Szpital Specjalistyczny im. T. Marciniaka, Wrocław	SHY.48
Janusz Zabłocki , Aku-Med, Zgorzelec	SHY.45
dr n. med. Marzena Zboch , Nzo Wrocławskie Centrum Alzheimerowskie, Wrocław	SHY.34
Tomasz Ziemia , CM T&T Medical, Wrocław	SHY.57

OKULISTA ROKU

Joanna Abramska , Szpital Latawiec, Świdnica	SHW.51
Karolina Agopowicz-Splawska , Centrum Medyczne Enel-Med - oddział Sagittarius, Wrocław	SHW.57
Marzanna Andreasik , Centrum Okulistyczne Sudety, Dzierżonów	SHW.69
Maria Banaś-Wojtowicz , Gabinet okulistyczny, Trzebnica	SHW.65
dr n. med. Anna Błońska , Ośrodek Okulistyki Klinicznej SPEKTRUM, Wrocław	SHW.31
Ewa Bobińska-Kachnowicz , Klinika Okulistyczna VITA-MED, Głogów	SHW.12
Ewa Bogusz , NZOZ BHMed, Świdnica	SHW.13
Joanna Borowiecka , Wojewódzki Szpital Specjalistyczny, Wrocław	SHW.52
Jacek Chort , Przychodnia Piaskowa Góra, Wałbrzych	SHW.48
Jakub Ciecierski , KCM Clinic, Jelenia Góra	SHW.50
dr n. med. Wojciech Czak , Tesoro Clinic, Wrocław	SHW.40
Joanna Czuwara , Przychodnia VITA, Wrocław	SHW.53
Jolanta Ćwioro-Mulak , LuxMed, Wrocław	SHW.18
dr n. med. Anna Dołowicz-Kwapisz , Centrum Zdrowia Pogodna, Zgorzelec	SHW.32
Ewa Drozdowska-Łukaszewicz , Wojewódzki Szpital Specjalistyczny, Wrocław	SHW.42
Zbigniew Duda , Centrum Okulistyczne Sudety, Dzierżonów	SHW.76
Magdalena Fic , Centrum Medyczne Promed, Jelenia Góra	SHW.62
Wiktoria Filatowa , Braniborska Clinic, Wrocław	SHW.75
Anna Fizia-Orlicz , Centrum Medyczne DSCM, Brzeg Dolny	SHW.4
Izabela Gabryś , Klinika Okulistyczna VITA-MED, Głogów	SHW.47
Monika Gagaczowska , Gabinet okulistyczny, Szczawno-Zdrój	SHW.70
Jacek Galas , Miedziowe Centrum Zdrowia, Lubin	SHW.49
Beata Granowicz , Prywatny Gabinet Okulistyczny, Wrocław	SHW.29
dr n. med. Małgorzata Iwanejko , Wrocławskie Centrum Okulistyczne, Wrocław	SHW.10
Marzanna Jastrzębska , Przychodnia Rejonowa Specjalistyczna, Jelcz-Laskowice	SHW.22
Rafał Jeziorny , Medic, Wałbrzych	SHW.24
Jarosław Kachnowicz , Klinika Okulistyczna VITA-MED, Głogów	SHW.16
Marta Karp , Centrum Medyczne, Karpacz	SHW.68
Petr Kirillovski , Prywatny Gabinet Okulistyczny, Jelenia Góra	SHW.71
dr n. med. Magdalena Koziorowska , Ośrodek Okulistyki Klinicznej SPEKTRUM, Wrocław	SHW.37
Agata Kozłowska , Centrum Zdrowia Pogodna, Zgorzelec	SHW.25
Ewa Krzywicka , Salon Optyczny Okular, Jelenia Góra	SHW.14
dr n. med. Eunika Krzywy-Daroszewska , 4 Wojskowy Szpital Kliniczny z Polikliniką, Wrocław	SHW.34

Lucyna Krzyżanowska-Tarnawska , Świat Zdrowia Centrum Medyczne Krzysztof, Wałbrzych	SHW.21
Matylda Kubiacyk , Specjalistyczny Szpital im. dra Alfreda Sokołowskiego, Wałbrzych	SHW.23
dr n. med. Ewa Kwiatkowska-Świta , 4 Wojskowy Szpital Kliniczny z Polikliniką, Wrocław	SHW.35
Hanna Lasocka , Gabinet Okulistyczny, Olawa	SHW.45
dr n. med. Robert Leszek , 4 Wojskowy Szpital Kliniczny z Polikliniką, Wrocław	SHW.39
Zofia Lubińska , Centrum Medyczne, Wałbrzych	SHW.77
dr n. med. Grażyna Maciaszek , Przychodnia i Szpital M-MED, Wrocław	SHW.36
Maria Magnowska-Woźniak , Przychodnia VITA, Wrocław	SHW.66
dr n. med. Bartłomiej Markuszewski , Wrocławskie Centrum Okulistyczne, Wrocław	SHW.8
Joanna Matuszewska , Centrum Medyczne Scanmed, Wrocław	SHW.54
Anna Mec-Słomska , Centrum Medyczne, Karpacz	SHW.26
Agnieszka Miskiewicz-Wójcik , Ośrodek Mikrochirurgii i Terapii Okulistycznej OKO.M, Wrocław	SHW.1
Alicja Wojzesowicz , Ar-Vita, Świdnica	SHW.3
Karol Nienartowicz , Klinika Okulistyczna VITA-MED, Głogów	SHW.20
Marek Nowacki , Evita, Nowa Ruda	SHW.64
Renata Ortyl-Markiewicz , Duo Med, Legnica	SHW.73
Genowefa Parkosz , Gabinet Okulistyczny, Polanica-Zdrój	SHW.43
Urszula Pawelczyk , Gabinet Okulistyczny, Wrocław	SHW.74
Jarosław Pelczar , Szpital Latawiec, Świdnica	SHW.17
Halina Piotrowska , Wielospecjalistyczny Szpital SPZOZ, Zgorzelec	SHW.15
Beata Piotrowska-Hercuń , Wojewódzki Szpital Specjalistyczny, Legnica	SHW.5
Lilla Repecka-Zaremba , Przychodnia Provita, Wrocław	SHW.61
Beata Saniewska , Przychodnia EuroMediCare, Wrocław	SHW.6
Bożena Sereda , Skanmex, Wrocław	SHW.30
Barbara Siess , M-MED, Wrocław	SHW.28
Jolanta Soroka , Wielospecjalistyczny Szpital SPZOZ, Zgorzelec	SHW.19
Beata Sójka , CM Dobrzyńska, Wrocław	SHW.7
Kamila Springer-Snowyda , EuroMediCare, Oleśnica	SHW.56
Maria Stanulewicz , Gabinet okulistyczny, Wrocław	SHW.67
Dorota Szumny , Aavita, Wrocław	SHW.78
dr n. med. Barbara Ścieszka , CDT Medicus, Lubin	SHW.33
Hanna Świebocka-Młyńczak , Wrocławskie Centrum Okulistyczne, Wrocław	SHW.46
Magdalena Targońska , Wojewódzki Szpital Specjalistyczny, Wrocław	SHW.63
dr n. med. Martyna Tomczyk-Socha , Helemejko Centrum Medyczne, Wrocław	SHW.11
Katarzyna Tubek , 4 Wojskowy Szpital Kliniczny z Polikliniką, Wrocław	SHW.58
Aleksandra Uss-Dzido , Pulsantis, Wrocław	SHW.2
Konstantin Ustinow , Zespół Usług Medycznych MEDYK, Świdnica	SHW.59
Krzyszyna Wiącek-Mierzwa , Przychodnia Medinap, Jelenia Góra	SHW.60
Kamil Widomski , 4 Wojskowy Szpital Kliniczny z Polikliniką, Wrocław	SHW.55
Halina Winiarska , 4 Wojskowy Szpital Kliniczny z Polikliniką, Wrocław	SHW.44
Piotr Wobzsal , Wojewódzki Szpital Specjalistyczny, Legnica	SHW.72
Anna Wyrzykowska , Gabinet Prywatny, Kamienna Góra	SHW.27
dr n. med. Hanna Zajac-Pytrus , Ośrodek Okulistyki Klinicznej SPEKTRUM, Wrocław	SHW.9
dr n. med. Marcin Zieliński , Uniwersytecki Szpital Kliniczny, Wrocław	SHW.38

ORTOPEDA ROKU

dr hab. n. med. Ireneusz Babiak , Lux Med, Wałbrzych	SHO.6
Bartłomiej Bobójk , Głogowski Szpital Powiatowy, Głogów	SHO.5
Marcin Boruciński , Medent Centrum Medyczno-Stomatologiczne, Bolesławiec	SHO.56
Michał Buchowiecki , NZOZ BBS, Ziębice	SHO.60
Mariusz Cichoń , 4 Wojskowy Szpital Kliniczny z Polikliniką, Wrocław	SHO.58
Jacek Czeszejko-Sochacki , Centrum Medyczne CDT Medicus, Legnica	SHO.51
Samir Dardasawy , Centrum Medyczne Zdrowa Kobieta, Wrocław	SHO.27
Robert Dębski , Poliklinika Panaceum, Łądek-Zdrój	SHO.26
Mateusz Dłutowski , Sports Medic Centrum Medyczne, Wrocław	SHO.19
Karol Dopierala , Medicus Clinic, Wrocław	SHO.13
dr hab. n. med. Szymon Dragan , MediAid Care, Wrocław	SHO.43
Marian Dubniewicz , Artemed Centrum Medyczne, Wrocław	SHO.57
Piotr Gabryś , PROFIZJOCLINIC, Wrocław	SHO.63
Waldemar Głiszczyński , NZOZ Eskulap, Kamienna Góra	SHO.74
Mariusz Golec , Milickie Centrum Medyczne, Milicz	SHO.59
prof. dr hab. n. med. Jerzy Gosk , Szpital Orthos, Komorowice	SHO.66
Tomasz Góral , Szpital Orthos, Komorowice	SHO.69
Tomasz Hrynków , Prywatny Gabinet Ortopedyczny, Legnica	SHO.70
Jerzy Jankowski , Gabinet Ortopedyczny, Łądzka	SHO.52
Arkadiusz Janusz , Dolnośląski Szpital Specjalistyczny im. T. Marciniaka, Wrocław	SHO.4
Tomasz Jarowicz , Centrum Medyczne ArsMedis, Wrocław	SHO.29
dr n. med. Maciej Kentel , eMKA Med Centrum Medyczne, Wrocław	SHO.46
Tomasz Kiwiński , Specjalistyczny Szpital im. dra Alfreda Sokołowskiego, Wałbrzych	SHO.30
Andrzej Kochman , Uniwersytecki Szpital Kliniczny, Wrocław	SHO.1
Tomasz Kocur , CM Lubańska, Zgorzelec	SHO.71
Bartosz Kopczyński , Centrum Medyczne Przyjaźni, Wrocław	SHO.40
Józef Korta , Szpital Latawiec, Świdnica	SHO.12
Igor Kowal , Wielospecjalistyczny Szpital SPZOZ, Zgorzelec	SHO.10
Grzegorz Kozak , Regionalne Centrum Zdrowia, Lubin	SHO.50
Joanna Kraśny , SuperMed Centrum Medyczne, Wrocław	SHO.53
Adam Kuban , CM Salus, Kłodzko	SHO.36
Konrad Kudłacik , Specjalistyczny Szpital im. dra Alfreda Sokołowskiego, Wałbrzych	SHO.14
dr n. med. Mirosław Kulej , Szpital Orthos, Komorowice	SHO.47
Michał Kwapisz , SPZOZ Przychodnia Miejska, Pieszyce	SHO.20
Krzysztof Kwiatkowski , Medic, Wałbrzych	SHO.16
Tomasz Łukaniec , Gabinet Ortopedyczny, Trzebnica	SHO.31

Aby oddać głos, wyślij na nr **7303** SMS o treści wskazanej przy nazwisku nominowanej osoby (koszt SMS-a: 3,69 zł z VAT)

Patryk Maciaga , Pulsantis, Wrocław	SHO.21
Beata Majchrzak , OMNI Clinic, Wrocław	SHO.41
Andrzej Majer , Szpital im. św. Jadwigi Śląskiej, Trzebnica	SHO.38
Jakub Maszczak , Wielospecjalistyczny Szpital SPZOZ, Zgorzelec	SHO.11
Tomasz Mazur , Gabinet Ortopedyczny, Świdnica	SHO.72
Piotr Morasiewicz , Centrum Medyczne Polmed, Wrocław	SHO.64
dr n. med. Łukasz Mucha , Dolnośląski Szpital Specjalistyczny im. T. Marciniaka, Wrocław	SHO.45
Piotr Niespodziański , SuperMed Centrum Medyczne, Wrocław	SHO.24
Wojciech Patkowski , KCM Clinic, Jelenia Góra	SHO.34
Jerzy Plochowski , Centrum Medyczne Sonokard, Wrocław	SHO.76
Filip Plużański , Powiatowy Zespół Szpitali, Oleśnica	SHO.9
Tomasz Przybylski , Centrum Medyczne ProVita, Trzebnica	SHO.73
dr n. med. Andrzej Puźniak , Szpital Orthos, Komorowice	SHO.44
Tomasz Pytel , Sports Medic Centrum Medyczne, Wrocław	SHO.32
Krzysztof Rak , Specjalistyczny Szpital im. dra Alfreda Sokołowskiego, Wałbrzych	SHO.17
Paweł Rogóż , Medical Park, Wałbrzych	SHO.23
Andrzej Rojek , Wielospecjalistyczny Szpital SPZOZ, Zgorzelec	SHO.2
Piotr Rossudowski , Enel-Med, Wrocław	SHO.65
Zbigniew Rudnicki , Gabinet Ortopedyczny, Jelenia Góra	SHO.35
Józef Ruta , 4 Wojskowy Szpital Kliniczny z Polikliniką, Wrocław	SHO.54
Piotr Rutka , Głogowski Szpital Powiatowy, Głogów	SHO.25
dr hab. n. med. Bogusław Sadlik , Szpital Orthos, Komorowice	SHO.42
Karol Słomski , Szpital im. św. Jadwigi Śląskiej, Trzebnica	SHO.55
Adrian Smarz , Przychodnia Zabobrze, Jelenia Góra	SHO.37
Andrzej Stępień , Ars Medica, Świdnica	SHO.3
Paweł Studniarek , KCM Clinic, Jelenia Góra	SHO.62
Bartłomiej Szabla , Bratislavia Medica Szpital im. św. Jana Pawła II, Wrocław	SHO.39
Sebastian Szymanowicz , Centrum Medyczne Promed, Jelenia Góra	SHO.67
Patryk Tokłowicz , Dolnośląskie Centrum Ortopedyczne, Wrocław	SHO.22
dr n. med. Lesław Trubisz , Wojewódzki Szpital Specjalistyczny, Legnica	SHO.7
Tadeusz Urban , Wojewódzki Szpital Specjalistyczny, Wrocław	SHO.68
Krzysztof Uszyński , SP ZOZ MSWiA, Wrocław	SHO.77
Ewa Wagner , VenoMedica Specjalistyczne Centrum Medyczne, Wrocław	SHO.49
Krzysztof Wilczek , Gabinet Ortopedyczny Terapia Manualna, Wrocław	SHO.18
Witold Wnukiewicz , eMKA Med Centrum Medyczne, Wrocław	SHO.75
Konrad Wodzisławski , Dolnośląskie Centrum Ortopedyczne, Wrocław	SHO.15
dr n. med. Wojciech Wodzisławski , 4 Wojskowy Szpital Kliniczny z Polikliniką, Wrocław	SHO.48
Timur Wyrbykowski , Polkowickie Centrum Usług Zdrowotnych, Polkowice	SHO.28
Michał Zawisłak , Prywatny Gabinet Ortopedyczny, Zielonice	SHO.61
dr n. med. Robert Zdziarski , Aestetica, Wrocław	SHO.8
Władysław Żyżyński , NZOZ Na Browarnej, Wałbrzych	SHO.33

ONKOLOG ROKU

Feliks Błaszczak , Zakład Opieki Zdrowotnej, Kłodzko	SHQ.17
Maciej Błaszczak , CM Lubańska, Zgorzelec	SHQ.28
Jolanta Bonar , Uniwersytecki Szpital Kliniczny, Wrocław	SHQ.19
dr n. med. Jacek Calik , Uniwersytecki Szpital Kliniczny, Wrocław	SHQ.50
Radosław Chaber , Uniwersytecki Szpital Kliniczny, Wrocław	SHQ.55
dr n. med. Zbyszko Chowaniec , Dolnośląskie Centrum Onkologii, Pulmonologii i Hematologii, Wrocław	SHQ.15
Beata Darska-Nykiel , Ośrodek Diagnostyki Onkologicznej, Legnica	SHQ.9
Izabella Dębicka , Melita Medical, Wrocław	SHQ.53
dr n. med. Grzegorz Dobaczewski , Sonokard, Wrocław	SHQ.49
Natalia Dziedzic-Różycka , Wojewódzki Szpital Specjalistyczny, Wrocław	SHQ.36
Marcin Elkiert , Dolnośląskie Centrum Onkologii, Pulmonologii i Hematologii, Wrocław	SHQ.32
Sebastian Fidler , Izer-Med Izerskie Centrum Pulmonologii i Chemioterapii, Szklarska Poręba	SHQ.41
Beata Freier , Szpital Specjalistyczny im. A. Falkiewicza, Wrocław	SHQ.47
Katarzyna Gabalewicz , Specjalistyczne Centrum Medyczne im. Jana Pawła II, Polanica-Zdrój	SHQ.23
dr n. med. Dorota Garmcarek-Lange , Wojewódzki Szpital Specjalistyczny, Wrocław	SHQ.11
Ewa Gorczyńska , Uniwersytecki Szpital Kliniczny, Wrocław	SHQ.51
Karolina Gowans , Uniwersytecki Szpital Kliniczny, Wrocław	SHQ.22
Łukasz Hajac , Szpital Latawiec, Świdnica	SHQ.27
Joanna Herma , Dolnośląskie Centrum Onkologii, Pulmonologii i Hematologii, Wrocław	SHQ.56
dr n. med. Piotr Hudziec , Dolnośląskie Centrum Onkologii, Pulmonologii i Hematologii, Wrocław	SHQ.13
Leszek Huzarski , Dolnośląskie Centrum Onkologii, Pulmonologii i Hematologii, Wrocław	SHQ.26
Anna Jakiela , Centrum Medyczne T&T Medical, Wrocław	SHQ.5
Justyna Kaj , Izer-Med Izerskie Centrum Pulmonologii i Chemioterapii, Szklarska Poręba	SHQ.21
prof. dr hab. n. med. Bernarda Kazanowska , Specjalistyczna Przychodnia Lekarska Polimed, Wrocław	SHQ.38
dr n. med. Natasza Kempa-Kamińska , Dolnośląskie Centrum Onkologii, Pulmonologii i Hematologii, Wrocław	SHQ.12
Stefania Kolerska , Miedziowe Centrum Zdrowia, Lubin	SHQ.42
Sylwia Kołaczyńska , 4 Wojskowy Szpital Kliniczny z Polikliniką, Wrocław	SHQ.43
Ewelina Kołodziejska , Wojewódzki Szpital Specjalistyczny, Wrocław	SHQ.16
Ryszard Marzec , Dolnośląskie Centrum Onkologii, Pulmonologii i Hematologii, Wrocław	SHQ.40
prof. dr hab. Rafał Matkowski , Dolnośląskie Centrum Onkologii, Pulmonologii i Hematologii, Wrocław	SHQ.39

Gazeta Wrocławska
Środa, 1.10.2025

Monika Migdał , Dolnośląskie Centrum Onkologii, Pulmonologii i Hematologii, Wrocław	SHQ.35
Aleksandra Multarzyńska , Wojewódzki Szpital Specjalistyczny, Legnica	SHQ.2
Aleksandra Musielak , Wojewódzkie Centrum Szpitalne Kotliny Jeleniogórskiej, Jelenia Góra	SHQ.3
Anna Nieródkiewicz , Specjalistyczny Szpital im. dra Alfreda Sokołowskiego, Wałbrzych	SHQ.6
Igor Olejnik , Uniwersytecki Szpital Kliniczny, Wrocław	SHQ.18
Katarzyna Pająk , 4 Wojskowy Szpital Kliniczny z Polikliniką, Wrocław	SHQ.24
Anna Pietrowska , Wojewódzki Szpital Specjalistyczny, Legnica	SHQ.7
Anna Pilecka , 4 Wojskowy Szpital Kliniczny z Polikliniką, Wrocław	SHQ.46
Małgorzata Placzek , Szpital Latawiec, Świdnica	SHQ.31
Maciej Plochocki , Uniwersytecki Szpital Kliniczny, Wrocław	SHQ.29
Beata Rosińska , Uniwersytecki Szpital Kliniczny, Wrocław	SHQ.48
Maciej Różycki , Specjalistyczny Szpital im. dra Alfreda Sokołowskiego, Wałbrzych	SHQ.30
Agnieszka Rzepczyk-Gut , Wojewódzkie Centrum Szpitalne Kotliny Jeleniogórskiej, Jelenia Góra	SHQ.1
dr n. med. Tomasz Sędziak , Dolnośląskie Centrum Onkologii, Pulmonologii i Hematologii, Wrocław	SHQ.14
Marcin Sokołowski , Specjalistyczny Szpital im. dra Alfreda Sokołowskiego, Wałbrzych	SHQ.33
Marta Sowa , Wojewódzki Szpital Specjalistyczny, Legnica	SHQ.34
Damian Ślepecki , Dolnośląskie Centrum Onkologii, Pulmonologii i Hematologii, Wrocław	SHQ.10
Katarzyna Tekieła , Dolnośląskie Centrum Onkologii, Pulmonologii i Hematologii, Wrocław	SHQ.25
Łukasz Tosik , Dolnośląskie Centrum Onkologii, Pulmonologii i Hematologii, Wrocław	SHQ.54
Urszula Wojcińska , Dolnośląskie Centrum Onkologii, Pulmonologii i Hematologii, Wrocław	SHQ.45
Grażyna Wróbel , Uniwersytecki Szpital Kliniczny, Wrocław	SHQ.52
Teresa Zarzycka , 4 Wojskowy Szpital Kliniczny z Polikliniką, Wrocław	SHQ.44
Andrzej Ziarkiewicz , Wojewódzki Szpital Specjalistyczny, Legnica	SHQ.4
Jolanta Żok , Izer-Med Izerskie Centrum Pulmonologii i Chemioterapii, Szklarska Poręba	SHQ.20

POŁOŻNA/POŁOŻNY ROKU

Monika Adamek , Monika Adamek - Położna, Brzezinka Śrzedzka	SHB.143
Marta Antol , Uniwersytecki Szpital Kliniczny, Wrocław	SHB.104
Liliana Anoniszyn , Przychodnia POZ przy Centrum Medyczne Karpacz, Karpacz	SHB.81
Paulina Bagińska , EuroMediCare, Bierutów	SHB.116
Marlena Baran , Physioteam Centrum Medyczne, Wrocław	SHB.102
Iwona Bartoszczyk , Wojewódzki Szpital Specjalistyczny, Wrocław	SHB.54
Weronika Bera , Wojewódzki Szpital Specjalistyczny, Legnica	SHB.126
Adela Białoboki-Chylińska , Położna Adela Białoboki-Chylińska, Wrocław	SHB.131
Justyna Biedrowska-Derlatka , Zespół Opieki Zdrowotnej, Olawa	SHB.68
Jolanta Bocianowska , SPZOZ Przychodnia Rejonowa, Złotoryja	SHB.137
Magdalena Borońska , Centrum Zdrowia, Czernica	SHB.84
Marta Bryś , Szpital Specjalistyczny im. A. Falkiewicza, Wrocław	SHB.105
Agnieszka Chaber-Kazimierczyk , Przychodnia Zabobrze, Jelenia Góra	SHB.4
Monika Chycińska , Specjalistyczny Szpital Ginekologiczno-Położniczy im. E. Biernackiego, Wałbrzych	SHB.109
Kamila Ciastek-Majtyka , Femmed Praktyka Położnicza, Jelcz-Laskowice	SHB.70
Anna Cichomska-Ogórek , Wojewódzkie Centrum Szpitalne Kotliny Jeleniogórskiej, Jelenia Góra	SHB.15
Joanna Cieślińska , NZOZ Evita, Nowa Ruda	SHB.59
Beata Ciszewska , Uniwersytecki Szpital Kliniczny, Wrocław	SHB.29
Wiktoria Colombini , Wielospecjalistyczny Szpital SPZOZ, Zgorzelec	SHB.145
Ewa Czajkowska , Przychodnia Twój Lekarz, Wrocław	SHB.47
Izabela Data , Szpital Specjalistyczny im. A. Falkiewicza, Wrocław	SHB.57
Danuta Dawidowicz , Polkowickie Centrum Usług Zdrowotnych, Polkowice	SHB.38
Magdalena Dryhusz , Lux Med, Wrocław	SHB.85
Joanna Duda , Zakład Opieki Zdrowotnej, Kłodzko	SHB.60
Dorota Dusza , Lubomeds. c, Lubomierz	SHB.42
Joanna Dzedziej-Salek , Indywidualna Praktyka Położnej, Wrocław	SHB.136
Aleksandra Fortunko , Fortmedica Medyczne Centrum Rodzinne, Wrocław	SHB.8
Paulina Fryzowicz , Regionalne Centrum Zdrowia, Lubin	SHB.117
Anna Fyda , Powiatowe Centrum Zdrowia, Kamienna Góra	SHB.16
Klaudia Gatkowska , Szpital Specjalistyczny im. A. Falkiewicza, Wrocław	SHB.78
Małgorzata Golonko , Głogowski Szpital Powiatowy, Głogów	SHB.92
Dominika Gostyńska , Szpital im. św. Jadwigi Śląskiej, Trzebnica	SHB.40
Agata Górniak , MGZOP, Ścinawa	SHB.1
Magdalena Górka , Szpital Specjalistyczny im. A. Falkiewicza, Wrocław	SHB.86
Magdalena Grabowska , Miedziowe Centrum Zdrowia, Legnica	SHB.87
Anna Grudzeń , Szpital Powiatowy, Dzierżoniów	SHB.17
Joanna Holdenmajer , Regionalne Centrum Zdrowia, Lubin	SHB.61
Katarzyna Holyńska , Powiatowy Zespół Szpitali, Oleśnica	SHB.72
Patrycja Jawor , Przychodnia Skomed, Bolesławiec	SHB.115
Wiktoria Jonderko , Uniwersytecki Szpital Kliniczny, Wrocław	SHB.127
Barbara Jurkanis , Milickie Centrum Medyczne, Milicz	SHB.27
Marlena Jurkiewicz , Powiatowy Zespół Szpitali, Oleśnica	SHB.103
Joanna Kaczorowska , Medfemina, Wrocław	SHB.62
Lidia Kalinowska , Medfemina, Wrocław	SHB.139
Agnieszka Kalista , Przychodnia Mieszko, Świdnica	SHB.5
Magdalena Kańczugowska , Publiczny Zakład Lecznictwa Ambulatoryjnego, Strzelin	SHB.88
Marzolena Kędra-Rakoczy , Specjalistyczny Szpital Ginekologiczno-Położniczy im. E. Biernackiego, Wałbrzych	SHB.108

Małgorzata Koletas-Sorbjan , Centrum Medyczne Mediconcept, Wrocław	SHB.93
Ewa Kosmala-Bachurska , Wojewódzki Szpital Specjalistyczny, Wrocław	SHB.48
Magdalena Kowalczyk-Perdek , Spokojna Mama, Wrocław	SHB.89
Iwona Kowalik , Wojewódzki Szpital Specjalistyczny, Legnica	SHB.55
Paulina Kraszewska , Wojewódzkie Centrum Szpitalne Kotliny Jeleniogórskiej, Jelenia Góra	SHB.118
Maria Król , Regionalne Centrum Zdrowia, Lubin	SHB.100
Magdalena Krupska , Szpital im. św. Jadwigi Śląskiej, Trzebnica	SHB.90
Teresa Krychowska , Przychodnia Hipokrates, Głogów	SHB.125
Izabela Ksyta , Dolnośląski Wojewódzki Ośrodek Medycyny Pracy, Wrocław	SHB.58
Agata Kumuć , NZOZ Łużyckie Centrum Medyczne, Lubiąż	SHB.2
Panajota Kundelis , Szpital Specjalistyczny im. A. Falkiewicza, Wrocław	SHB.114
Małgorzata Kwiatkowska , Szpital im. św. Jadwigi Śląskiej, Trzebnica	SHB.94
Bożena Latocha , CDT Medicus, Jawor	SHB.33
Ewa Lebedzińska , Szpital Specjalistyczny im. A. Falkiewicza, Wrocław	SHB.49
Maria Lepucka , Maria Lepucka - położna, doradca laktacyjny, Wrocław	SHB.141
Beata Lulka , Wojewódzki Szpital Specjalistyczny, Wrocław	SHB.30
Kamila Łabędź , DCM Dolmed, Wrocław	SHB.71
Bożena Łacheta , Szkoła Rodzenia Bożena Łacheta, Świdnica	SHB.34
Aneta Łazarowicz-Deptuła , Specjalistyczne Centrum Medyczne im. Jana Pawła II, Polanica-Zdrój	SHB.13
Ewa Madej , Centrum Medyczne Nowe Miasto, Wałbrzych	SHB.50
Katarzyna Malec , Powiatowy Zespół Szpitali, Oleśnica	SHB.73
Agata Malinowska , 4 Wojskowy Szpital Kliniczny z Polikliniką, Wrocław	SHB.3
Anna Marcinków , Szpital Powiatowy, Dzierżoniów	SHB.18
Alicja Matuszak , Wojewódzkie Centrum Szpitalne Kotliny Jeleniogórskiej, Jelenia Góra	SHB.9
Małgorzata Maziej , CDT Medicus, Chocianów	SHB.95
Ewa Mazurkiewicz , Prywatna praktyka położnicza, Wrocław	SHB.51
Halina Michulka , BLUMED Praktyka Lekarza Rodzinnego, Ziemiki Wrocławskie	SHB.135
Hanna Mikus , Szpital Powiatowy, Dzierżoniów	SHB.52
Małgorzata Milewicz , Szpital Specjalistyczny im. A. Falkiewicza, Wrocław	SHB.96
Klaudia Mlynek , Zespół Opieki Zdrowotnej, Olawa	SHB.79
Paulina Mostyńska , Szpital Specjalistyczny im. A. Falkiewicza, Wrocław	SHB.119
Marta Mruk , Szpital Latawiec, Świdnica	SHB.106
Alicja Niedźwiedz , Szpital im. św. Jadwigi Śląskiej, Trzebnica	SHB.10
Katarzyna Niemiec , Zespół Opieki Zdrowotnej, Olawa	SHB.74
Agnieszka Szarecka Niewadzi , Wojewódzki Szpital Specjalistyczny, Legnica	SHB.6
Linda Nooitgedagt , Szpital im. św. Jadwigi Śląskiej, Trzebnica	SHB.82
Anna Okoń , Szpital Latawiec, Świdnica	SHB.19
Natalia Pająk , Zakład Opieki Zdrowotnej, Kłodzko	SHB.110
Małgorzata Palczyńska , Szpital im. św. Jadwigi Śląskiej, Trzebnica	SHB.97
Iwona Pasternak , Powiatowy Zespół Szpitali, Oleśnica	SHB.56
Joanna Pawlikowska , Gminny Ośrodek Zdrowia, Żórawina	SHB.63
Anna Piechnat , Praktyka lekarza rodzinnego, Kielczów	SHB.20
Joanna Piłat-Kanoniuk , Corfamed, Wrocław	SHB.64
Anna Piotrowska , Medfemina, Wrocław	SHB.21
Alina Plucińska , Przychodnia Eskulap, Cieszaków	SHB.12
Anna Polkowska , Laktomama, Kąty Wrocławskie	SHB.132
Elżbieta Polna , Regionalne Centrum Zdrowia, Lubin	SHB.45
Marta Polniaszek , Wojewódzki Szpital Specjalistyczny, Wrocław	SHB.107
Małgorzata Prońko , Gemini-Med, Wołów	SHB.98
Jolanta Pulcer , Centrum Medyczne Mediconcept, Wrocław	SHB.66
Lucyna Romano , Wojewódzkie Centrum Szpitalne Kotliny Jeleniogórskiej, Jelenia Góra	SHB.83
Maria Rozenbajger , 4 Wojskowy Szpital Kliniczny z Polikliniką, Wrocław	SHB.142
Julia Sachmerda , Szpital Specjalistyczny im. A. Falkiewicza, Wrocław	SHB.67
Diana Sadlik , Uniwersytecki Szpital Kliniczny, Wrocław	SHB.39
Dorota Samek-Wójcik , Szpital Latawiec, Świdnica	SHB.43
Barbara Semeniuk , Regionalne Centrum Zdrowia, Lubin	SHB.28
Paulina Siewert , Poradnia Laktacyjna Paulina Siewert, Obora	SHB.144
Beata Słaby , Szpital Specjalistyczny im. A. Falkiewicza, Wrocław	SHB.31
Bożena Słowińska , Pharma Medica, Góra	SHB.35
Anna Smereka , Szpital Specjalistyczny im. A. Falkiewicza, Wrocław	SHB.22
Lidia Smolińska , Głogowski Szpital Powiatowy, Głogów	SHB.80
Anna Sochańska , Położna Anna Sochańska, Wrocław	SHB.133
Joanna Sot , Szpital Specjalistyczny im. A. Falkiewicza, Wrocław	SHB.65
Alicja Spychała , Szpital Specjalistyczny im. A. Falkiewicza, Wrocław	SHB.11
Jolanta Stalińska , Położna Jolanta Stalińska, Legnica	SHB.138
Dominika Stec , Biomed, Bolesławiec	SHB.41
Bogusława Stepien , Przychodnia Lekarska Twój Lekarz, Bolesławiec	SHB.32
Maria Stepien , Szpital im. św. Jadwigi Śląskiej, Trzebnica	SHB.101
Katarzyna Stolecka , Szpital Specjalistyczny im. A. Falkiewicza, Wrocław	SHB.75
Anna Stysiał-Thier , Przychodnia Zdrowia nr 3, Wrocław	SHB.23
Anna Suhecka-Marut , Wojewódzki Szpital Specjalistyczny, Wrocław	SHB.24
Natalia Szłapak , Zespół Opieki Zdrowotnej, Łądek-Zdrój	SHB.111
Ilona Szot , Specjalistyczny Szpital Ginekologiczno-Położniczy im. E. Biernackiego, Wałbrzych	SHB.53
Edyta Szumska , NZOZ Starmed, Wrocław	SHB.44
Celina Szwinta , Szpital św. Łukasza, Bolesławiec	SHB.36
Wioletta Szylko , Wojewódzki Szpital Specjalistyczny im. J. Gromkowskiego, Wrocław	SHB.129
Agnieszka Szymaniak , Regionalne Centrum Zdrowia, Lubin	SHB.7
Małgorzata Szymańska , Uniwersytecki Szpital Kliniczny, Wrocław	SHB.99
Anita Szymborska , Wojewódzki Szpital Specjalistyczny, Wrocław	SHB.14
Wioletta Szywał , EuroMediCare, Oleśnica	SHB.130
Anna Śliwińska , Szpital im. św. Jadwigi Śląskiej, Trzebnica	SHB.25
Natalia Ślusarczyk , Wielospecjalistyczny Szpital SPZOZ, Zgorzelec	SHB.112

Anna Terpiłowska , B&M MEDYK Przychodnia Lekarska, Legnica	SHB.26
Paulina Tepińska , Wojewódzkie Centrum Szpitalne Kotliny Jeleniogórskiej, Jelenia Góra	SHB.120
Katarzyna Urbaniak , Wojewódzki Szpital Specjalistyczny, Wrocław	SHB.76
Bożena Waluśkiewicz , Poradnia Laktacyjna LaktaMed, Wrocław	SHB.134
Olga Wapińska , Szpital Specjalistyczny im. A. Falkiewicza, Wrocław	SHB.113
Renata Wawrzków-Kartowicz , NZOZ, Jaśkowice Legnickie	SHB.122
Maja Wawrzyniak , Szpital Latawiec, Świdnica	SHB.91
Sylwia Witruszyńska , Wojewódzki Szpital Specjalistyczny, Legnica	SHB.124
Małgorzata Wołek , Przychodnia Lekarska Szpiech, Pęgów	SHB.140
Kinga Woźniak , Szpital Specjalistyczny im. A. Falkiewicza, Wrocław	SHB.77
Kaja Wytrwał , Szpital Specjalistyczny im. A. Falkiewicza, Wrocław	SHB.69
Dalila Zaczekowicz , DCM Dolmed, Wrocław	SHB.37
Róża Zaćmińska , Uniwersytecki Szpital Kliniczny, Wrocław	SHB.123
Paulina Zarzycka , Szpital Specjalistyczny im. A. Falkiewicza, Wrocław	SHB.121
Elżbieta Znamiec , Wielospecjalistyczny Szpital SPZOZ, Zgorzelec	SHB.46

PSYCHIATRA ROKU

Agnieszka Augustyniak-Siuba , Gabinet prywatny, Wrocław	SHJ.2
Piotr Behnke , Gabinet prywatny, Jelenia Góra	SHJ.56
Antoni Brański , Gabinet prywatny, Wrocław	SHJ.18
Piotr Brykański , Gabinet prywatny, Komorów	SHJ.57
Barbara Bułacik , Ginemedia, Wrocław	SHJ.19
Piotr Choma , Gabinet prywatny, Legnica	SHJ.58
Katarzyna Cichańska , Wojewódzki Szpital Psychiatryczny, Złotoryja	SHJ.45
Ryszarda Czerniawska , Gabinet prywatny, Jelenia Góra	SHJ.63
Anna Dąbrowska , Gabinet prywatny, Wrocław	SHJ.13
Anna Dickert , PsychoMedic, Wrocław	SHJ.14
Piotr Domisiewicz , Centrum Neuropsychiatrii Neuromed, Wrocław	SHJ.59
Rafał Dul , Gabinet prywatny, Legnica	SHJ.61
Karolina Dziergawko , Gabinet Psychiatryczny Karolina Dziergawko, Legnica	SHJ.43
Czesława Gierczak , Gabinet prywatny, Jelenia Góra	SHJ.24
dr n. med. Tomasz Gondek , Tomasz M. Gondek - psychiatra, Wrocław	SHJ.30
Aleksander Górny , Dolnośląskie Centrum Psychoterapii, Wrocław	SHJ.8
Paulina Grelewicz , Specjalistyczny Szpital im. dra Alfreda Sokolowskiego, Wałbrzych	SHJ.54
Magdalena Grubiak-Trzebuniak , Centrum Medyczne Słoneczna CDT Medicus, Lubin	SHJ.49
Barbara Hawrot-Lejda , Gabinet prywatny, Jelenia Góra	SHJ.20
Natasza Hładun , Zakład dla Nerwowo i Psychicznie Chorych im. dr M. Marzyńskiego, Sieniewka	SHJ.53
Andrzej Hoc , Gabinet prywatny, Wrocław	SHJ.12
Agnieszka Jakimiec-Zybura , Gabinet prywatny, Wrocław	SHJ.4
Agnieszka Janiewicz , Gabinet prywatny, Wrocław	SHJ.5
Anna Jarowicz , Gabinet prywatny, Wrocław	SHJ.15
Beata Jaworska , Prywatny Gabinet Lekarski, Głogów	SHJ.21
Katarzyna Kaniak-Orda , Gabinet prywatny, Legnica	SHJ.46
Krzysztof Klementowski , Centrum Terapii Amon, Wrocław	SHJ.47
Anna Komorowska , Formental Gabinet Zdrowia Psychicznego, Wrocław	SHJ.16
Kamila Kosmala , Dolnośląskie Centrum Zdrowia Psychicznego, Wrocław	SHJ.70
Ewa Kotecka , Centrum Medyczne Prime Medical, Wrocław	SHJ.33
Agnieszka Kozłowska-Łosyk , Poradnia CEDR, Kamienna Góra	SHJ.6
Aleksandra Krajewska , Poradnia Psyche, Wałbrzych	SHJ.9
Aneta Krupiczowicz , Klinika Zdrowego Umysłu, Wrocław	SHJ.73
Piotr Kuc , Gabinet prywatny, Legnica	SHJ.60
Dorota Kuczborska-Majda , MALWA MED, Wrocław	SHJ.28
Jolanta Kuczyńska , Indywidualna Specjalistyczna Praktyka Lekarska, Dzierżoniów	SHJ.42
Joanna Kukiela , Indywidualna Specjalistyczna Praktyka Lekarska, Kruszyn	SHJ.74
Ewa Kulaszewska , Wojewódzki Szpital Specjalistyczny, Legnica	SHJ.34
Robert Lejda , Indywidualna Specjalistyczna Praktyka Lekarska, Zgorzelec	SHJ.62
Maciej Lorenc , Specjalistyczny Szpital im. dra Alfreda Sokolowskiego, Wałbrzych	SHJ.48
Aldona Łaszkievicz , Dolnośląskie Centrum Psychodynamiczne, Wrocław	SHJ.7
Cezary Maciejak , Gabinet prywatny, Wrocław	SHJ.23
Jacek Madejek , Gabinet prywatny, Jelenia Góra	SHJ.39
Elżbieta Magnowska , Gabinet prywatny, Wrocław	SHJ.32
Wojciech Marcinowicz , Centrum Pomocy Psychiatryczno-Psychologicznej Persona, Wałbrzych	SHJ.67
dr n. med. Joanna Mazurek , Dolnośląskie Centrum Zdrowia Psychicznego, Wrocław	SHJ.29
Grzegorz Mazurkiewicz , Gabinet prywatny, Wrocław	SHJ.36
Alicja Młynarczyk-Matusz , Gabinet prywatny, Legnica	SHJ.11
Dominik Mukrecki , Ginemedia, Wrocław	SHJ.26
Jan Nowak , Ginemedia, Wrocław	SHJ.41
Marta Palej-Cieplińska , Wojewódzki Szpital Specjalistyczny im. J. Gromkowskiego, Wrocław	SHJ.52
Konrad Perkiewicz , Wojewódzki Szpital Psychiatryczny, Złotoryja	SHJ.72
Aleksandra Pietraszek , Centrum Zdrowia Mosty, Wrocław	SHJ.10
Sabina Polańska , CM Dobrzyńska, Wrocław	SHJ.64
Tomasz Rogoziński , Centrum Zdrowia Mentala, Wrocław	SHJ.65
Krzysztof Romaszko , Centrum Zdrowia Mentala, Wrocław	SHJ.71
Agata Sabatowska , Gabinet prywatny, Legnica	SHJ.1
Karolina Sas , Centrum Zdrowia Psychicznego Południe, Wrocław	SHJ.44
Damian Siwicki , PsychoMedic.pl Klinika Psychologiczno-Psychiatryczna, Wrocław	SHJ.25
Edyta Suszek , Gabinet prywatny, Wrocław	SHJ.31
Irina Szablykina-Sergiel , Gabinet prywatny, Legnica	SHJ.38
Tomasz Szewczyk , Lekarz Specjalista Psychiatra Tomasz Szewczyk, Wałbrzych	SHJ.66
Maksim Tichonow , Ośrodek Profilaktyczno-Lecznicy Chorób Zakaźnych i Leczenia Uzależnień, Wrocław	SHJ.51
Paweł Tyfel , Gabinet prywatny, Legnica	SHJ.55

Wojciech Tylewicz , Centrum Psychoterapii i Szkoleń CONSILIA, Wrocław	SHJ.68
Iga Walijewska , Gabinet prywatny, Wrocław	SHJ.37
Anna Wiatr , Gabinet prywatny, Wrocław	SHJ.17
Ewa Wolniakowska , Gabinet prywatny, Wrocław	SHJ.35
Wojciech Wysocki , Poradnia Konsultacyjna Zdrowia Psychicznego, Wrocław	SHJ.69
Bogusław Zasepa , Gabinet prywatny, Jelenia Góra	SHJ.22
Jadwiga Żukowska , Gabinet prywatny, Jelenia Góra	SHJ.40

PSYCHOLOG/PSYCHOTERAPEUTA ROKU

Katarzyna Antczak , Psycholog Katarzyna Antczak, Wrocław	SHX.36
Aleksandra Baca-Marzecka , Centrum Psychoterapii i Psychodietetyki Rymkiewicz System, Wrocław	SHX.5
Agnieszka Bartocha , Magnolia, Wrocław	SHX.92
Mirela Batog , Mirela Batog - psychoterapia poznawczo-behawioralna, Wrocław	SHX.64
Adrianna Bereziuk , Spokojna Głowa Centrum Pomocy Psychologicznej, Wrocław	SHX.1
Weronika Białoskórka , Centrum psychologiczno-terapeutyczne Poza schematem, Wrocław	SHX.86
Karolina Bociarska , Centrum Harmonii, Wrocław	SHX.32
Tomasz Bogucki , Tomasz Bogucki Gabinet, Wrocław	SHX.100
mgr Aneta Burdon , Bratislavia Medica Szpital im. św. Jana Pawła II, Wrocław	SHX.90
Barbara Burduk , Better Ośrodek Psychoterapii i Rozwoju Osobowości, Wrocław	SHX.13
Karolina Cichoń , Psychologia Instytut Zdrowia Psychicznego, Wrocław	SHX.98
Magdalena Cieślawska , Środowiskowe Centrum Psychiatrii i Psychoterapii CALMA, Trzebnica	SHX.44
Aneta Gupta , SEDNO - Poradnia Zdrowia Psychicznego, Wrocław	SHX.9
Borys Czapka , Europejska Przychodnia Psychologiczno-Medyczna, Wrocław	SHX.14
Karolina Czysz-Grabiec , Dolnośląskie Centrum Psychoterapii, Wrocław	SHX.33
Marzena Czyżewska-Pasek , Instytut Zdrowia Psychicznego me4health, Kłodzko	SHX.62
Danuta Dominikiewicz , Specjalistyczne Centrum Medyczne im. św. Jana Pawła II, Polanica-Zdrój	SHX.15
Roma Dopierała , Mindio Psychoterapia, Wrocław	SHX.79
Marta Dudzińska , Gabinet Psychoterapii, Wrocław	SHX.58
Ewa Filipiak , Polski Związek Głuchych Dolnośląskie Centrum Medyczne, Wrocław	SHX.20
Paulina Flis-Czech , Paulina Flis-Czech - Psycholog, Wrocław	SHX.73
Jakub Giemza , Ab Ovo, Wrocław	SHX.26
Monika Golińska-Pyzik , Gabinet Psychoterapii - Monika Golińska-Pyzik, Wrocław	SHX.65
Maksymilian Góra , Mentali - Centrum Rozwoju i Wsparcia Psychologicznego, Wrocław	SHX.51
Anna Góralczyk , Przy Ślężnej - Poradnia Zdrowia Psychicznego, Wrocław	SHX.10
Roman Grudzień-Rusiecki , Gabinet Psychologiczny, Wrocław	SHX.97
Magdalena Gruszka-Alamo , Dolnośląskie Centrum Psychoterapii, Wrocław	SHX.45
Wioletta Ilnicka , SEDNO - Poradnia Zdrowia Psychicznego, Wrocław	SHX.87
Sabina Jarzmik , Magnolia, Wrocław	SHX.94
Noemi Jasińska , Poradnia zdrowia psychicznego HARMONIA, Wrocław	SHX.70
Tomasz Jedynak , Centrum Terapii Indywidualnej i Relacji Tomasz M. Jedynak, Wrocław	SHX.84
Magdalena Jurkowska , Źródło Równowagi, Wrocław	SHX.46
Marta Kalinowska-Kich , Gabinet Psychoterapii, Wrocław	SHX.59
Agnieszka Kalita , Centrum SUPER-ego, Wrocław	SHX.3
Piotr Kędziora , Prywatny Gabinet, Jelenia Góra	SHX.91
Kinga Kleszcz , Poradnia Przykliniczna Zdrowia Psychicznego, Wrocław	SHX.40
Krzysztof Kobylecka , Przychodnia Rejonowa, Jawor	SHX.96
Piotr Kopko , Centrum Psychoterapii, Wrocław	SHX.75
Aleksandra Krusznicka-Korzeniowska , Ab Ovo, Wrocław	SHX.6
Iwona Krzywicka , Ośrodek Profilaktyczno-Lecznicy Chorób Zakaźnych i Leczenia Uzależnień, Wrocław	SHX.25
Małgorzata Kumiega , Gabinet Psychologiczny, Wrocław	SHX.52
Gabriela Kuroszczyk , Butterfly Centrum psychologiczno - rozwojowe, Wrocław	SHX.23
Małgorzata Kustra , B-612 Gabinet Wspólnej Drogi, Wrocław	SHX.53
Karolina Lasek , Fractal Concept, Wałbrzych	SHX.34
Michał Lebiec , Wrocławskie Centrum Spa, Przysiań Świadomości, Wrocław	SHX.63
Hubert Lewdziałk , Wyższa Szkoła Kształcenia Zawodowego, Wrocław	SHX.24
Aleksandra Łukasik , Magnolia, Wrocław	SHX.93
Maria Łysiak , Centrum ENSO - terapia bez stereotypów, Wrocław	SHX.56
Małgorzata Małek , Poradnia Psyche, Wałbrzych	SHX.54
Adrianna Markiewicz-Popiel , Gabinet Psychoterapeutyczny Remedium, Wrocław	SHX.88
Justyna Matczak , Przy Ślężnej - Poradnia Zdrowia Psychicznego, Wrocław	SHX.29
Katarzyna Merchelska , Psychoterapia - Katarzyna Merchelska, Wrocław	SHX.37
Agnieszka Michalak , Selfine Agnieszka Michalak, Wrocław	SHX.4
Marcel Mitraszewski , Somntiq, Wrocław	SHX.55
Patryk Molski , Poradnia Zdrowia Psychicznego Patryk Molski, Wrocław	SHX.72
Magdalena Musiał , Active Mind, Wrocław	SHX.47
Wiktorii Naritsa , Europejska Przychodnia Psychologiczno-Medyczna, Wrocław	SHX.85
Sylwia Nawalicka , 8 Ósmy Dzień Tygodnia - Klinika Zdrowia Psychicznego, Wrocław	SHX.83
Konrad Niedojadło , Centrum psychologiczno-terapeutyczne Poza schematem, Wrocław	SHX.41
Monika Piasta , Klinika Zdrowego Umysłu, Wrocław	SHX.66
Marta Piechota , Gabinet Psychoterapii Marta Piechota, Wrocław	SHX.60
Magdalena Piosek-Grzęda , Gabinet Psychoterapii Przystanek Terapia, Wrocław	SHX.48
Piotr Poranek , Szpital im. św. Jadwigi Śląskiej, Trzebnica	SHX.76
Renata Raczyska , PoMoc Renata Raczyska, Wrocław	SHX.77
Dominika Radomska-Talar , INSIGHT Centrum Psychoterapii, Wrocław	SHX.17
Anna Reczek , Somntiq, Wrocław	SHX.11
Sandra Rekowski , Mentali - Centrum Rozwoju i Wsparcia Psychologicznego, Wrocław	SHX.80
Agata Rokicka , Gabinet Psychologiczny Agata Rokicka, Jelenia Góra	SHX.2

Paweł Romaszko , EmPATIO, Wrocław	SHX.74
Dawid Rowiński , Pomost Centrum Zdrowia Psychicznego, Wrocław	SHX.16
Ewa Różańska , Medicus Animarum, Wrocław	SHX.21
Magdalena Rybicka , Poradnia zdrowia psychicznego HARMONIA, Wrocław	SHX.49
Magdalena Samulik , Mentali - Centrum Rozwoju i Wsparcia Psychologicznego, Wrocław	SHX.50
Maria Siemieniec-Maślanka , Medicus Animarum, Wrocław	SHX.57
Katarzyna Skorupska , Katarzyna Skorupska Psycholog, Wrocław	SHX.38
Ewa Sobolewska , Prywatny Gabinet Psychologiczny, Lubin	SHX.22
Kamila Szarek-Skolmowska , For Brain Studio Psychologiczne, Wrocław	SHX.31
Renata Szkuclarek , NeuroBalans Pracownia Psychoterapii, Wrocław	SHX.78
Katarzyna Szopińska , Mindio Psychoterapia, Wrocław	SHX.39
Monika Szust , Gabinet CBT, Wrocław	SHX.67
Łukasz Szymański , Gabinet Psychologiczny, Wrocław	SHX.42
Joanna Szyszka , Na Lepsze - Poradnia Zdrowia Psychicznego, Wrocław	SHX.27
Alicja Świątek-Junciewicz , Gabinet Psychoterapeutyczny Libero, Wrocław	SHX.7
Sławomir Światała , Psycho-Forma, Wrocław	SHX.81
Karolina Tułaza , OD NOWA Centrum Terapii Poznawczo-Behawioralnej, Wrocław	SHX.35
Joanna Tworek , Wrocławski Ośrodek Gestalt, Wrocław	SHX.89
Karolina Uchto , Klinika Zdrowego Umysłu, Wrocław	SHX.99
Julita Urbaniuk , Centrum Zdrowia Mentala, Wrocław	SHX.28
Dominika Watras , CBT MED Centrum Psychoterapii Poznawczo - Behawioralnej, Wrocław	SHX.18
Natalia Wiktorowicz , MENTIS Centrum Psychoterapii, Rozwoju i Wsparcia, Wrocław	SHX.69
Anna Wojciszkiwicz , Prywatny Gabinet Psychologiczno-Psychoterapeutyczny Anna Wojciszkiwicz, Wrocław	SHX.12
Olga Wojnarowicz , Reatrybucja - Centrum Zdrowia Psychicznego i Psychoterapii, Wrocław	SHX.71
Alicja Wolniakowska , Gabinet psychologiczny, Długoleka	SHX.8
Justyna Wronka , SANA - Dolnośląski Instytut Zdrowia Psychicznego, Wrocław	SHX.30
Edyta Zawodna , Instytut Zdrowia Psychicznego me4health, Wrocław	SHX.19
Łukasz Zdebelak , Gabinet prywatny, Wrocław	SHX.43
Sonia Zdziebło , Sonia Zdziebło Gabinet Psychoterapii, Wrocław	SHX.82
Monika Żaczek , Centrum Terapii Poznawczo-Behawioralnej OD NOWA, Wrocław	SHX.68
Marta Żerebecka , Instytut Zdrowia Psychicznego me4health, Kłodzko	SHX.61

RADIOLOG/TECHNIK ELEKTROLOG ROKU

Małgorzata Bandyk , Wojewódzki Szpital Specjalistyczny, Wrocław	SHV.33
Maciej Bedryło , Uniwersytecki Szpital Kliniczny, Wrocław	SHV.30
Dominika Bęc , Wojewódzkie Centrum Szpitalne Kotliny Jeleniogórskiej, Jelenia Góra	SHV.17
prof. dr hab. n. med. Joanna Bładowska , 4 Wojskowy Szpital Kliniczny z Polikliniką, Wrocław	SHV.47
Marta Brzezińska , Dolnośląski Szpital Specjalistyczny im. T. Marciniaka, Wrocław	SHV.36
Marcin Celer , Gabinet Lekarski, Dobroszyce	SHV.35
Przemysław Cheladze , 4 Wojskowy Szpital Kliniczny z Polikliniką, Wrocław	SHV.48
Przemysław Chmielarz , Artemed Centrum Medyczne, Wrocław	SHV.49
Sławomir Chobotow , Centrum Medyczne Polmed, Wrocław	SHV.50
Małgorzata Cieplik , CM Dobrzyńska, Wrocław	SHV.7
Renata Cieślak , Regionalne Centrum Zdrowia, Lubin	SHV.9
Joanna Dołowy , Dolnośląskie Centrum Onkologii, Pulmonologii i Hematologii, Wrocław	SHV.26
Dorota Drązkowska , Affidea, Wałbrzych	SHV.1
Piotr Fedyk , 4 Wojskowy Szpital Kliniczny z Polikliniką, Wrocław	SHV.57
Laura Gardas , Zespół Opieki Zdrowotnej, Olawa	SHV.5
Magdalena Głowienkowska , 4 Wojskowy Szpital Kliniczny z Polikliniką, Wrocław	SHV.54
Monika Halat-Kamaszyło , DCM Dolmed, Wrocław	SHV.40
dr n. med. Jagoda Jacków-Nowicka , 4 Wojskowy Szpital Kliniczny z Polikliniką, Wrocław	SHV.20
Sebastian Janus , 4 Wojskowy Szpital Kliniczny z Polikliniką, Wrocław	SHV.55
Grażyna Kalitkiewicz , 4 Wojskowy Szpital Kliniczny z Polikliniką, Wrocław	SHV.53
Katarzyna Klimczak , Ginemedia, Wrocław	SHV.28
Olga Kornafel-Flak , 4 Wojskowy Szpital Kliniczny z Polikliniką, Wrocław	SHV.42
Dawid Kulda , Dolnośląski Szpital Specjalistyczny im. T. Marciniaka, Wrocław	SHV.16
Anna Kutkiewicz , Centrum Medyczne Medix, Wrocław	SHV.14
Danuta Laskowska , 4 Wojskowy Szpital Kliniczny z Polikliniką, Wrocław	SHV.56
Katarzyna Liebersbach , Uniwersytecki Szpital Kliniczny, Wrocław	SHV.4
Kamil Litwinowicz , Uniwersytecki Szpital Kliniczny, Wrocław	SHV.3
Agnieszka Lucer , Wielospecjalistyczny Szpital SPZOZ, Zgorzelec	SHV.11
Aleksandra Lukas , CM Endocare, Wrocław	SHV.12
dr n. med. Ewelina Marciniowicz , Przychodnie EuroMediCare, Wrocław	SHV.19
Michał Mazur , Centrum Medyczne Enel-Med - oddział Sagittarius, Wrocław	SHV.37
Jarosław Nawrot , Wielospecjalistyczny Szpital SPZOZ, Zgorzelec	SHV.25
dr n. med. Małgorzata Neska-Matuszewska , Wojewódzki Szpital Specjalistyczny, Legnica	SHV.21
Paweł Oleszkiewicz , Dolnośląskie Centrum Chorób Płuc, Wrocław	SHV.45
Łukasz Papuga , Specjalistyczny Szpital im. dra Alfreda Sokolowskiego, Wałbrzych	SHV.29
dr n. med. Przemysław Podgórski , Kopexmed, Wrocław	SHV.22
Natalia Poszwińska , Szpital Powiatowy im. A. Wolańczyka, Złotyja	SHV.52
Olha Pylypchuk , 4 Wojskowy Szpital Kliniczny z Polikliniką, Wrocław	SHV.43
Mikołaj Roszkowski , DCM Dolmed, Wrocław	SHV.39
Jurand Siłicki , Ginemedia, Wrocław	SHV.2
Paweł Sitny , Uniwersytecki Szpital Kliniczny, Wrocław	SHV.8
Sylwester Sozański , Neuromed, Zgorzelec	SHV.51

Aby oddać głos, wyślij na nr **7303** SMS o treści
wskazanej przy nazwisku nominowanej osoby (koszt SMS-a: 3,69 zł z VAT)

Małgorzata Stykała-Mieszczak , Wojewódzki Szpital Specjalistyczny im. J. Gromkowskiego, Wrocław	SHV.34
Agata Szczurowska , Uniwersytecki Szpital Kliniczny, Wrocław	SHV.10
Aleksandra Szpak-Listopadzka , Wojewódzki Szpital Specjalistyczny, Wrocław	SHV.13
dr n. med. Tadeusz Śliwiński , Centrum Medyczne Medix, Wrocław	SHV.23
Lilla Śniegowska , Wielospecjalistyczny Szpital SPZOZ, Zgorzelec	SHV.6
Malwina Świątkowska , Lux Med, Wrocław	SHV.32
Dominika Turek , Affidea, Legnica	SHV.18
Michał Wolańczyk , Szpital św. Łukasza, Bolesławiec	SHV.38
Paulina Wolny , Enel-Med, Wrocław	SHV.44
Anna Zacharzewska-Gondek , CDT Medicus, Lubin	SHV.15
Ilona Zimny , Dolnośląskie Centrum Chorób Płuc, Wrocław	SHV.24
prof. dr hab. n. med. Anna Zimny , Neoscan, Wrocław	SHV.46
Olaf Zygański , Centrum Zdrowia Mama i Ja, Wrocław	SHV.41

RATOWNIK MEDYCZNY/RATOWNIK PRZEDMEDYCZNY ROKU

Monika Bauman , Specjalistyczny Szpital im. dra Alfreda Sokolowskiego, Wałbrzych	SHE.34
Piotr Bednarek , Pogotowie Ratunkowe, Gryfów Śląski	SHE.111
Aleksander Białokórski , Uniwersytecki Szpital Kliniczny, Wrocław	SHE.57
Jacek Bocian , NZOZ Szpital Powiatowy, Bielawa	SHE.12
Daria Bodziona , Pogotowie Ratunkowe, Legnica	SHE.112
Michał Borek , Uniwersytecki Szpital Kliniczny, Wrocław	SHE.87
Paweł Bujak , Szpital św. Łukasza, Bolesławiec	SHE.96
Jakub Cegielka , Pogotowie Ratunkowe, Legnica	SHE.69
Natalia Chamarczuk , Pogotowie Ratunkowe, Wałbrzych	SHE.92
Bartłomiej Chojnacki , Pogotowie Ratunkowe, Wrocław	SHE.5
Norbert Chryk , Pogotowie Ratunkowe, Gniechowice	SHE.37
Piotr Ciosowski , Pogotowie Ratunkowe, Legnica	SHE.110
Damian Cupiał , Szpital św. Antoniego, Ząbkowice Śląskie	SHE.7
Julia Cyran , Pogotowie Ratunkowe, Wrocław	SHE.18
Bartosz Czajkowski , Wielospecjalistyczny Szpital SPZOZ, Zgorzelec	SHE.62
Adam Długosz , Wojewódzki Szpital Specjalistyczny, Legnica	SHE.56
Szymon Dorowski , Pogotowie Ratunkowe, Legnica	SHE.47
Dawid Duńczyk , Pogotowie Ratunkowe, Jelenia Góra	SHE.65
Dariusz Dżugaj , Pogotowie Ratunkowe, Legnica	SHE.109
Jakub Falkowski , Miłkie Centrum Medyczne, Milicz	SHE.14
Zbigniew Faryniarz , Powiatowe Centrum Zdrowia, Lwówek Śląski	SHE.54
Izabela Galek , SPZOZ, Bogatynia	SHE.11
Tomasz Gancarz , Pogotowie Ratunkowe, Legnica	SHE.102
Paweł Gawłowski , Pogotowie Ratunkowe, Oleśnica	SHE.97
Jacek Gluszek , Powiatowy Zespół Szpitali, Oleśnica	SHE.13
Marcin Grajnert , Zakład Opieki Zdrowotnej, Kłodzko	SHE.80
Dariusz Gwiażdźniński , Wodna Służba Ratownicza, Wrocław	SHE.9
Rafał Hanas , Prywatne Pogotowie Ratunkowe RH Puls, Wrocław	SHE.44
Tomasz Harych , Szpital Specjalistyczny im. A. Falkiewicza, Wrocław	SHE.48
Daniel Holda , Wojewódzki Szpital Specjalistyczny, Wrocław	SHE.64
Natalia Honkisz , Wielospecjalistyczny Szpital SPZOZ, Zgorzelec	SHE.36
Włodzimierz Hossa , Zakład Opieki Zdrowotnej, Kłodzko	SHE.105
Grzegorz Imiela , Zespół Opieki Zdrowotnej, Olawa	SHE.67
Piotr Induła , Szpital św. Łukasza, Bolesławiec	SHE.40
Marcin Jawor , Pogotowie Ratunkowe, Legnica	SHE.81
Katarzyna Kajda , Pogotowie Ratunkowe, Wrocław	SHE.20
Krzysztof Kawalec , Zespoły Wyjazdowe Pogotowia Ratunkowego w Zgorzelcu, Zgorzelec	SHE.74
Kamil Kędziński , Pogotowie Ratunkowe, Wrocław	SHE.71
Marcin Klimczak , Pogotowie Ratunkowe, Legnica	SHE.27
Krzysztof Kliszewski , Pogotowie Ratunkowe, Wałbrzych	SHE.23
Monika Kokosińska , Wojewódzki Szpital Specjalistyczny, Legnica	SHE.91
Wojciech Kołpak , Pogotowie Ratunkowe, Wałbrzych	SHE.52
Piotr Kowalczyk , Pogotowie Ratunkowe, Wałbrzych	SHE.98
Sebastian Koziół , Pogotowie Ratunkowe, Legnica	SHE.46
Konrad Kubas , Zespół Ratownictwa Medycznego, Głogów	SHE.73
Marcin Kutrowski , Pogotowie Ratunkowe, Wrocław	SHE.28
Bartosz Lachowicz , Pogotowie Ratunkowe, Wałbrzych	SHE.63
Monika Lelito , Wojewódzki Szpital Specjalistyczny, Legnica	SHE.35
Krzysztof Lepka , Pogotowie Ratunkowe, Legnica	SHE.75
Mateusz Leszko , Pogotowie Ratunkowe, Wałbrzych	SHE.32
Ewelina Łucka , Szpital św. Łukasza, Bolesławiec	SHE.66
Mateusz Maliga , Pogotowie Ratunkowe, Wrocław	SHE.85
Mariusz Malinowski , Szpital Powiatowy, Dzierżoniów	SHE.83
Joanna Markowska , Grupa Poszukiwawczo-Ratownicza LIFE, Nowa Ruda	SHE.70
Łukasz Moskal , SPZOZ Pomoc Doraźna, Ząbkowice Śląskie	SHE.25
Aleksandra Oborzyska , Pogotowie Ratunkowe, Wrocław	SHE.2
Michał Olech , Pogotowie Ratunkowe, Legnica	SHE.88
Sławomir Paraszczak , Pogotowie Ratunkowe, Wałbrzych	SHE.100
Daniel Pawlik , Zespoły Ratownictwa Medycznego, Polkowice	SHE.8
Szymon Pawluszko , Zespół Opieki Zdrowotnej, Olawa	SHE.101
Maciej Perlak , CDT Medicus, Jawor	SHE.78
Maciej Pietrowski , SP ZOZ MSWiA, Wrocław	SHE.79
Jerzy Piotrowski , SPZOZ Pomoc Doraźna, Ząbkowice Śląskie	SHE.17
Michał Pleśniak , Szpital św. Antoniego, Ząbkowice Śląskie	SHE.89
Mariusz Pochylski , Zakład Opieki Zdrowotnej, Kłodzko	SHE.30
Łukasz Pogoda , Zakład Opieki Zdrowotnej, Kłodzko	SHE.76
Kamil Popiel , Pogotowie Ratunkowe, Wrocław	SHE.72

Jarosław Przybylski , DIVEMED Jarosław Przybylski, Jelenia Góra	SHE.16
Anna Przybysz , Pogotowie Ratunkowe, Jelenia Góra	SHE.3
Mateusz Puławski , Wojewódzki Szpital dla Nerwowo i Psychicznie Chorych, Bolesławiec	SHE.33
Leszek Resztyło , Pogotowie Ratunkowe, Wołów	SHE.24
Damian Resztyło , Pogotowie Ratunkowe, Wołów	SHE.108
Paweł Rojek , Zespół Opieki Zdrowotnej, Olawa	SHE.38
Grzegorz Rycombel , Pogotowie Ratunkowe, Bystrzyca Kłodzka	SHE.68
Alicja Siebyla , Pogotowie Ratunkowe, Legnica	SHE.59
Aleksander Sikorski , Uniwersytecki Szpital Kliniczny, Wrocław	SHE.1
Tomasz Siuchliński , Zakład Opiekuńczo-Lecznicy, Nowa Ruda	SHE.49
Aleksandra Siwek , Pogotowie Ratunkowe, Wrocław	SHE.58
Kornelia Sokolowska , Pogotowie Ratunkowe, Wrocław	SHE.22
Armin Stachowiak , Pogotowie Ratunkowe, Legnica	SHE.4
Marta Staniszevska , Pogotowie Ratunkowe, Jelenia Góra	SHE.84
Łukasz Staromłyński , Pogotowie Ratunkowe, Wrocław	SHE.77
Marek Stelmach , Specjalistyczny Szpital im. dra Alfreda Sokolowskiego, Wałbrzych	SHE.29
Kamil Stelmach , Pogotowie Ratunkowe, Wałbrzych	SHE.19
Zbigniew Stelmasiak , Zespół Ratownictwa Medycznego, Głogów	SHE.107
Ryszard Stencel , Pogotowie Ratunkowe, Strzelin	SHE.45
Piotr Stor , Pogotowie Ratunkowe, Wrocław	SHE.41
Paweł Storto , Pogotowie Ratunkowe, Kamienna Góra	SHE.39
Wojciech Szalega , Pogotowie Ratunkowe, Legnica	SHE.106
Michał Sulc , Wojewódzki Szpital Specjalistyczny, Legnica	SHE.90
Jakub Szymków , Pogotowie Ratunkowe, Wrocław	SHE.15
Piotr Śmigiel , Szpital Latawiec, Świdnica	SHE.42
Łukasz Toborek , CDT Medicus, Lubin	SHE.26
Mariusz Trela , Pogotowie Ratunkowe, Legnica	SHE.31
Patryk Wajszczak , Team 4Life, Wrocław	SHE.93
Mateusz Wakuła , NZOZ Szpital Powiatowy, Dzierżoniów	SHE.86
Remigiusz Walecki , Zespół Ratownictwa Medycznego, Głogów	SHE.99
Witold Weber , Pogotowie Ratunkowe, Wrocław	SHE.104
Artur Wilimek , Wojewódzkie Centrum Szpitalne Kotliny Jeleniogórskiej, Jelenia Góra	SHE.60
Wojciech Witkiewicz , Zakład Opieki Zdrowotnej, Kłodzko	SHE.53
Piotr Woźniak , Wielospecjalistyczny Szpital SPZOZ, Zgorzelec	SHE.43
Gabriela Woźniak , NZOZ Łużyckie Centrum Medyczne, Lubań	SHE.10
Patryk Woźniak , Pogotowie Ratunkowe, Wałbrzych	SHE.94
Waldemar Woźniak , Wielospecjalistyczny Szpital SPZOZ, Zgorzelec	SHE.50
Paulina Wronecka , 2 Wojskowy Szpital Polowy, Wrocław	SHE.95
Bartłomiej Zakrzewski , Pogotowie Ratunkowe, Wrocław	SHE.61
Karol Zalewski , Baza Pogotowia Ratunkowego, Olawa	SHE.55
Marcin Zarzecki , Pogotowie Ratunkowe, Jelenia Góra	SHE.82
Wiesław Zubiel , Szpital św. Łukasza, Bolesławiec	SHE.51
Bartosz Żmuda , Bartosz Żmuda Ratownictwo Medyczne, Środa Śląska	SHE.6
Tomasz Żukowski , Wojewódzkie Centrum Szpitalne Kotliny Jeleniogórskiej, Jelenia Góra	SHE.103

MENEDŻER PLACÓWKI MEDYCZNEJ ROKU

Joanna Ogrodnik Arcinowska , Zakład Usług Medycznych, Boguszów-Gorce	SHA.38
Katarzyna Babiczuk , Medent Centrum Medyczno-Stomatologiczne, Bolesławiec	SHA.43
Zofia Barczyk , Wielospecjalistyczny Szpital SPZOZ, Zgorzelec	SHA.103
Justyna Bartzczak-Grzelewska , Centrum Medyczne Enel-Med - oddział Infinity, Wrocław	SHA.42
Ireneusz Bryła , Centrum Medyczne Magnolia, Wrocław	SHA.31
Sebastian Burdeński , Dental Factory, Wrocław	SHA.85
Marzena Burnos-Gąszczek , Przychodnia POZ Orle Cieplice, Jelenia Góra	SHA.64
Tomasz Celmer , NZOZ Cito-Med, Kowary	SHA.90
Joanna Chromiec , Wojewódzkie Centrum Psychiatrii Długoterminowej, Stronie Śląskie	SHA.36
Dorota Cyganiuk , Duo Med, Legnica	SHA.18
Dorota Czudowska , Ośrodek Diagnostyki Onkologicznej, Legnica	SHA.19
Sidy Mohamed Diallo , COR-MED, Przemków	SHA.87
Dorota Dobek , NZOZ Ginekomed, Jelenia Góra	SHA.20
prof. dr hab. n. med. Marzena Dominiak , Duo-Med, Wrocław	SHA.79
Stanisław Donda , Geodent, Wrocław	SHA.88
Sebastian Drabik , Centrum Medyczne DSCM, Oborniki Śląskie	SHA.86
Barbara Dyrka , Ośrodek Zdrowia, Krzywa	SHA.16
Małgorzata Dziedzic , Prima Smile, Polkowice	SHA.58
Rafał Dźyga , Centrum Medyczne Promed, Jelenia Góra	SHA.80
Robert Fiedorowicz , NZOZ Evita, Nowa Ruda	SHA.82
Irena Gabriel , Przychodnia Rejonowa SPZOZ, Wojcieszów	SHA.30
Maciej Garbień , Centrum Medyczne ArsMedis, Wrocław	SHA.50
Jacek Gąsiorowski , Ośrodek Profilaktyczno-Lecznicy Chorób Zakaźnych i Leczenia Uzależnień, Wrocław	SHA.32
Arkadiusz Gerono , SPZOZ, Mysłakowice	SHA.14
Mariusz Gęborys , NZOZ Eskulap, Kamienna Góra	SHA.62
Robert Gizler , InviMed, Wrocław	SHA.83
Paweł Gołaszewski , GOYA Medical, Wrocław	SHA.74
Krzysztof Gorzędowski , Centrum Medyczne Nowe Miasto, Wałbrzych	SHA.47
Leszek Grodziński , Przychodnia Piaszkowa Góra, Wałbrzych	SHA.48
Tomasz Gruca , ASDENT-Gruca, Wrocław	SHA.91
Anna Gryboś , GineA Ginekologia i Położnictwo, Wrocław	SHA.8
Maciej Hoffmann , Pharma Medica, Góra	SHA.51
Arkadiusz Hołowienko , Gminny Ośrodek Zdrowia Pro-Med, Jugów	SHA.15
dr n. med. Wojciech Homola , FemiMea, Bielany Wrocławskie	SHA.24
Wanda Hurej , Centrum Opieki Rodziny, Legnica	SHA.94

Lucyna Jarosz , Grupa Panda Med Holding, Katowice	SHA.75
Magdalena Jeziorska , Centrum Medyczne Scanmed, Wrocław	SHA.54
Paweł Juszyński , SPZOZ, Bogatynia	SHA.105
Monika Kamińska , DRIMPLANT, Wrocław	SHA.70
Katarzyna Kapuścińska , Dolnośląski Szpital Specjalistyczny im. T. Marciniaka, Wrocław	SHA.44
Walenty Kliszka , NZOZ Głogowskie Centrum Medyczne, Głogów	SHA.93
Magdalena Kloch , Braniborska Clinic, Wrocław	SHA.55
Barbara Kobierzcka , B&M MEDYK Przychodnia Lekarska, Legnica	SHA.17
Jadwiga Dziedzic Kołomyjec , Intimed, Głogów	SHA.34
Witold Kopeć , NZOZ Niechlów Poradnia Lekarza Rodzinnego, Góra	SHA.96
Kazimierz Kowalski , NZOZ Elmed, Środa Śląska	SHA.45
Zbigniew Kozimor , San-Med, Bystrzyca Kłodzka	SHA.101
Robert Krom , Przychodnia Nasz-Lekarz, Jelenia Góra	SHA.84
dr n. med. Zbigniew J. Król , Milickie Centrum Medyczne, Milicz	SHA.109
Wojciech Krzonkalla , Storońskie Centrum Medyczne im. Marianny Orariskiej, Stronie Śląskie	SHA.98
Andrzej Kubik , NZOZ Hipokrates, Środa Śląska	SHA.6
Wiesław Kwiatkowski , Przychodnia Mieszko, Świdnica	SHA.95
Maciej Leszkowicz , Wojewódzki Szpital Specjalistyczny, Legnica	SHA.52
Alicja Lisicka , NZOZ ZDROWIE, Legnica	SHA.5
Agnieszka Łazowska , Centrum Zdrowia ZEN, Wrocław	SHA.2
Małgorzata Łowicka , Przychodnia Rejonowa, Prochowice	SHA.59
Magdalena Makiela-Wychota , Przychodnia Zabobrze, Jelenia Góra	SHA.56
Mieczysław Maksimczyk , Głogowski Szpital Powiatowy, Głogów	SHA.69
Małgorzata Makulska-Kołtonowska , Dental Soft Centrum Stomatologii, Wrocław	SHA.106

Marzena Malinowska , Centrum Medyczne Enel-Med - oddział Sagittarius, Wrocław	SHA.65
dr n. med. Jakub Malinowski , Bio-Orto, Wrocław	SHA.22
Agnieszka Markiewicz-Gospodarek , Centrum Medyczne Przyjaźni, Wrocław	SHA.3
Anna Matheisel-Mendoza , Wrocławskie Centrum Okulistyczne, Wrocław	SHA.9
Maciej Mazurek , Corfamed, Wrocław	SHA.53
Jerzy Mazurkiewicz , Emajdent, Wrocław	SHA.35
Jessika Miozga , Ginvita Clinic, Wrocław	SHA.104
Jan Mularczyk , SP ZOZ MSWiA, Wrocław	SHA.110
Joanna Nec-Baginska , Centrum Zdrowia, Czernica	SHA.37
Konrad Nienartowicz , Klinika Okulistyczna VITA-MED, Głogów	SHA.46
Ewa Olkowska , NZOZ, Jaśkowice Legnickie	SHA.25
Violetta Nowak Olkowska , NZOZ, Jaśkowice Legnickie	SHA.92
Anna Ożóg-Sulikowska , Zespół Lecznictwa Ambulatoryjnego, Kąty Wrocławskie	SHA.10
Anna Petrow , Medica, Głogów	SHA.11
Dorota Piotrkowska , Szpital Bukowiec, Kowary	SHA.21
Anna Plotnicka-Mieloch , NZOZ Łużyckie Centrum Medyczne, Lubań	SHA.12
Piotr Polański , NZOZ, Mieroszów	SHA.76
Joanna Psatas , Psatas Clinic, Leśna	SHA.39
Wojciech Rogala , Centrum Medyczne Sudety, Wałbrzych	SHA.99
Marta Rudnicka , NZOZ Intmed, Olawa	SHA.63
Zdzisław Sadowski , Centrum Medyczne Eskulap, Świdnica	SHA.102
Piotr Salomon , KardioMedical, Wrocław	SHA.77
Halina Serafin , Centrum Medyczne SERAFIN-MED, Żarów	SHA.29
Jacek Sędzik , Centrum medycyny i Rehabilitacji Villa Medica, Wrocław	SHA.33

Marzena Sikora , Twój S-Dentysta, Głogów	SHA.66
Marek Skrzypczyński , Equisetum, Wrocław	SHA.60
Natalia Słowińska , Centrum Medyczne L4med, Wrocław	SHA.73
Grażyna Sobańska , Jelmed, Jelenia Góra	SHA.28
Piotr Sołtysiak , Ginemedita, Wrocław	SHA.78
Monika Sułkowska-Obiedzińska , Affidea, Wałbrzych	SHA.107
Joanna Sward , Aurident, Wrocław	SHA.40
Mariola Szafranec-Chmielowska , NZOZ Puls, Głogów	SHA.61
Adrian Szewczyk , Miejski Ośrodek Zdrowia, Świebodzice	SHA.108
Ewa Sztal , Centrum Medyczne Prime Medical, Wrocław	SHA.26
Regina Śliwa , Przychodnia Specjalistyczna Regina i Walenty Śliwa S.J., Szczawno-Zdrój	SHA.81
Agnieszka Tabiszewska , Gminna przychodnia zdrowia, Legnickie Pole	SHA.4
Andrzej Tatuśko , Polkowickie Centrum Usług Zdrowotnych, Polkowice	SHA.7
dr n. med. Tomasz Tuchendler , Centrum Medyczne T&T Medical, Wrocław	SHA.23
Tadeusz Tułacz , NZOZ Eskulap, Kudowa-Zdrój	SHA.89
Michał Warmuz , OrthoTeam Warmuz, Kamienna Góra	SHA.67
Monika Wereszczyńska , eM-Dent, Lubań	SHA.71
Michał Witkowski , Ginvita Clinic, Wrocław	SHA.68
Łukasz Wojszwillo , Dental Corner, Wrocław	SHA.49
Anna Wojtasik , Salus Centrum Medyczne, Duszniki-Zdrój	SHA.13
Ewelina Wolańska , Centrum Diagnostyczno-Terapeutyczne Chorób Rzadkich im. Bartłomieja Skrzyńskiego, Wrocław	SHA.27
Magdalena Zamaro , Centrum Medyczne Polmed, Wrocław	SHA.57
Monika Zdaniuk , Szpital Powiatowy im. A.Wolańczyka, Złotoryja	SHA.72
Abdul Rahman Zeid , NZOZ Vis-med, Wąsosz	SHA.1
Witold Żak , BIELANY Dental, Bielany Wrocławskie	SHA.97

Więcej informacji znajdziecie na: www.gazetawroclawska.pl/hipokrates

AUTOREKLAMA

Q504764406AA

Polecamy →



Piąta strona świata

stronapodrozy.pl

Polecamy →

strona
zdrowia



Czytaj dla zdrowia

stronazdrowia.pl